

GUÍA MÉDICA

Granada

La Cariñoterapia a tu servicio



ÍNDICE

1. Información y Ayuda	3
2. ¿Cómo ir al médico con Aegon?	4
3. Cuadro Médico	5
ANDALUCÍA	
• Granada	5





1 INFORMACIÓN Y AYUDA

En esta guía encontrarás los **centros y especialistas a los que tienes acceso a través de tu Seguro de Salud.**



SERVICIO TELEFÓNICO DE ASISTENCIA MÉDICA

91 563 20 00

24
HORAS

Allí, un equipo de profesionales **resolverá cualquier cuestión que tengas sobre enfermedades, síntomas o dudas sobre tu Seguro de Salud Aegon.**

**RECUERDA QUE PUEDES CONSULTAR EL CUADRO MÉDICO SIEMPRE
ACTUALIZADO EN NUESTRA PÁGINA WEB www.aegon.es
O REGISTRÁNDOTE EN clientes.aegon.es**



La información contenida en esta Guía Médica queda supeditada a las coberturas contratadas que **puedes consultar en las Condiciones Particulares y Generales de tu póliza y según el cuadro médico contratado.**

Queremos informarte de que **los datos de los médicos y centros incluidos en esta Guía pueden sufrir modificaciones a lo largo del tiempo y que dispones de tu cuadro médico siempre actualizado en tu área privada de cliente entrando en clientes.aegon.es o en la App Mi Aegon disponible para iOS y Android.**



2 ¿CÓMO IR AL MÉDICO CON AEGON?

1 ¿Sabes cómo ir al médico con Aegon?

1 ¿A qué médico voy?

Busca el médico más cercano en:

Nuestra Web
www.aegon.es

El Área Privada de Cliente
clientes.aegon.es

Llamando al
91 563 20 00
900 159 000

Con nuestra app
Mi Aegon

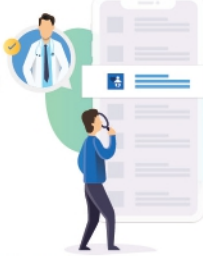

2 ¿Cuándo me viene mejor ir?

Llama al centro médico que mejor se adapte a ti y pide cita.

3 ¡Voy al médico!

Recuerda que necesitas llevar tu tarjeta de Aegon y tu DNI.



¿Tu médico te pide una prueba?

Es posible que necesites una autorización, número que te facilitaremos desde Aegon y deberás entregar al centro médico donde te vayas a realizar la prueba o intervención.

4 ¿Cómo puedo pedir una autorización?

Enviando un e-mail a
autorizaciones@aegon.es

En el Área Privada de Cliente
clientes.aegon.es

Llamando al teléfono
91 563 20 00 - 900 159 000

Con nuestra app
Mi Aegon

A través de WhatsApp
680 196 369

¿Qué puedes hacer en caso de urgencia médica?

Contactar con nuestro servicio de Asesoramiento Médico de Urgencias 24h.

91 563 20 00 - 900 159 000

A través de este servicio telefónico un médico valorará tus síntomas y determinará la mejor forma de actuar, pudiendo darse unos de los siguientes casos:



Marcar las pautas para tu recuperación



Enviar un médico a tu domicilio



Derivarte a un centro médico de urgencias



Gestionar tu traslado en ambulancia

3

5 ¿Qué datos necesito?



Número de volante



Fecha de la prueba



Nombre de la prueba



Centro que te pide la prueba



Centro donde te realizarás la prueba



Informe médico

Pide un informe médico antes de salir de la consulta, es posible que lo necesitemos para autorizar algunas pruebas o intervenciones médicas.

6 ¿Qué puede ocurrir?

Que tu prueba **no requiera autorización** y puedas ir al médico directamente con tu tarjeta y volante.



Que tu prueba **requiera autorización**. Es posible que te pidamos un informe médico y te indicaremos si tu prueba está aprobada o no.



Si no tuviéramos el centro o el médico al que quieres ir en nuestro cuadro, te daremos las alternativas que mejor se adapten a ti.



¿Qué es un informe médico?

El informe médico es un documento expedido por tu doctor con el objetivo de dejar constancia de tu estado de salud.

En el informe se indica el motivo por el que vas a consulta, la fecha en la que empezó tu dolencia, el tratamiento que tomas o que te prescriben y si necesitas hacerte alguna prueba médica antes de tu diagnóstico.

7 Voy a hacerme la prueba o intervención con mi tarjeta, volante y autorización.

Acudir a un centro médico de urgencias incluido dentro de tu cuadro médico:

Recuerda **llevar tu tarjeta sanitaria y tu DNI**; el centro médico te los solicitará para poder atenderte.



Asistencia en el extranjero:

Para saber qué pasos seguir y a qué centro médico dirigirte en caso de urgencia médica fuera de España, solo tienes que llamar al teléfono:

+34 917 221 777

Tienes hasta **15.000 € anuales** por asegurado con esta cobertura.

Descarga tu certificado de viaje en "Para mis viajes" dentro de tu Área Privada.



4



3 CUADRO MÉDICO

ANDALUCÍA GRANADA

CUADRO MÉDICO PROVINCIAL

32

ALERGOLOGIA

ALERGOGRANADA CENTRO INTEGRAL DE ALERGIA (180397)

ALERGOGRANADA CENTRO INTEGRAL DE ALERGIA

AV DE LA CONSTITUCION 20 OF 16 C.P: 18012
958203212

CLINICA PREVIMED (180528)

CLINICA PREVIMED

AV DOCTOR OLORIZ 15 C.P: 18012
958173060

DR. LOPEZ CABALLERO, JULIAN (180521)

DR. LOPEZ CABALLERO, JULIAN

AV SANTA MARIA DE LA ALHAMBRA 6 C.P: 18008
958808880

DR. SANCHEZ LOPEZ, GERMAN (180521)

DR. SANCHEZ LOPEZ, GERMAN

PZ CIUDAD DE LOS CARMENES (EDIFICIO 1) 2 C.P:
18013
958001500

DRA. LOPEZ PASCUAL, MARIA ESPERANZA (180013)

DRA. LOPEZ PASCUAL, MARIA ESPERANZA

CL ALMINARES DEL GENIL 7 BJ C.P: 18006
958183320

HOSPITAL VITHAS GRANADA (180521)

HOSPITAL VITHAS GRANADA

AV SANTA MARIA DE LA ALHAMBRA 6 C.P: 18008
958808880

POLICLINICA GRANADA (180013)

POLICLINICA GRANADA

CL ALMINARES DEL GENIL 7 BJ C.P: 18006
958183320

CENTRO MEDICO VITHAS GRANADA (180521)

CENTRO MEDICO VITHAS GRANADA

PZ CIUDAD DE LOS CARMENES (EDIFICIO 1) 2 C.P:
18013
958001500

D. GERMÁN SÁNCHEZ LÓPEZ (180404)

D. GERMÁN SÁNCHEZ LÓPEZ

CL CIEGO DE ARJONA 3 4 C.P: 18012
958806929

DR. SANCHEZ LOPEZ, GERMAN (180521)

DR. SANCHEZ LOPEZ, GERMAN

AV SANTA MARIA DE LA ALHAMBRA 6 C.P: 18008
958808880

DRA. FERNANDEZ ALBA PORCEL, ISABEL (180488)

DRA. FERNANDEZ ALBA PORCEL, ISABEL

CL DOCTOR ALEJANDRO OTERO 8 C.P: 18004
958187700

HOSPITAL HLA LA INMACULADA (180488)

HOSPITAL HLA LA INMACULADA

CL DOCTOR ALEJANDRO OTERO 8 C.P: 18004
958187700

POLICLINICA GRANADA (180410)

POLICLINICA GRANADA

CL ALMINARES DEL GENIL 7 BJ A C.P: 18006
958183320

POLICLINICA SEKHMET (180404)

POLICLINICA SEKHMET

CL CIEGO DE ARJONA 3 4 C.P: 18012
958806929

ANALISIS CLINICOS

ANALISIS CLINICOS GILABERT (180407)

ANALISIS CLINICOS GILABERT

CL PEDRO ANTONIO DE ALARCON 32 3 E C.P: 18002
958523071

ANALIZA CENTRO DE DIAGNÓSTICO DE GRANADA (180480)

ANALIZA CENTRO DE DIAGNÓSTICO DE GRANADA

CL NATALIO RIVAS 5 C.P: 18001
958808820

ANALIZA CENTRO MEDICO ASISA (180480)

ANALIZA CENTRO MEDICO ASISA

AV DE LA CONSTITUCION 25 C.P: 18014
958295300

ANALIZA GRANADA (180480)

ANALIZA GRANADA

CL ALEJANDRO OTERO 8 C.P: 18004
958187720

ANALIZA JAVIER MEDINA (180480)

ANALIZA JAVIER MEDINA

CL PABLO PICASSO 23 C.P: 18006
958123578

ANALIZA POLICLINICO PLENA (180480)

ANALIZA POLICLINICO PLENA

CL GORRION 7 C.P: 18014
958982026

CLINICA MEDICA GRAMAD (180207)

CLINICA MEDICA GRAMAD

CL RIBERA DEL BEIRO 21 C.P: 18014
601901817

HOSPITAL VITHAS GRANADA (180521)

HOSPITAL VITHAS GRANADA

AV SANTA MARIA DE LA ALHAMBRA 6 C.P: 18008
958808880

POLICLINICA GRANADA (180013)

POLICLINICA GRANADA

CL ALMINARES DEL GENIL 7 BJ C.P: 18006
958183320

ANALIZA ANÁLISIS CLÍNICOS SOLEDAD LLAMAS PRADOS (180480)

ANALIZA ANÁLISIS CLÍNICOS SOLEDAD LLAMAS PRADOS

CL ABEN HUMEYA C.P: 18005
958265589

ANALIZA CENTRO DE DIAGNÓSTICO DE GRANADA (180480)

ANALIZA CENTRO DE DIAGNÓSTICO DE GRANADA

CL PERIODISTA BARRIOS TALAVERA 2 C.P: 18014
958808820

ANALIZA CLINICA MENORCA (180480)

ANALIZA CLINICA MENORCA

CL MANUEL DE FALLA 7 C.P: 18005
958261610

ANALIZA HOSPITAL SAN RAFAEL ORDEN SAN JUAN DE DIOS (180480)

ANALIZA HOSPITAL SAN RAFAEL ORDEN SAN JUAN DE DIOS

CL SAN JUAN DE DIOS 19 C.P: 18001
958275700

ANALIZA LAB. M. JOSE PARERA (180480)

ANALIZA LAB. M. JOSE PARERA

CL PAZ 4 C.P: 18015
958294140

CENTRO MEDICO VITHAS GRANADA (180521)

CENTRO MEDICO VITHAS GRANADA

PZ CIUDAD DE LOS CARMENES (EDIFICIO 1) 2 C.P:
18013
958001500

HOSPITAL HLA LA INMACULADA (180488)

HOSPITAL HLA LA INMACULADA

CL DOCTOR ALEJANDRO OTERO 8 C.P: 18004
958187700

LABORATORIO ECHEVARNE GRANADA (180520)

LABORATORIO ECHEVARNE GRANADA

AV DE LOS ANDALUCES 4 C.P: 18014
900909110

ANGIOLOGIA Y CIRUGIA VASCULAR

CLINICA REGENIA (180424)

CLINICA REGENIA

CL DE LA CONSITUCION 20 C.P: 18012
958179530

DR. CASTRO VERA, PABLO (180488)

DR. CASTRO VERA, PABLO

CL DOCTOR ALEJANDRO OTERO 8 C.P: 18004
958187700

ANGIOLOGIA Y CIRUGIA VASCULAR

DR. HERRERA MINGORANCE, JOSE DAMIAN (180488)
DR. HERRERA MINGORANCE, JOSE DAMIAN
CL DOCTOR ALEJANDRO OTERO 8 C.P: 18004
958187700

DR. MORENO ESCOBAR, JOSE MARIA (180488)
DR. MORENO ESCOBAR, JOSE MARIA
CL DOCTOR ALEJANDRO OTERO 8 C.P: 18004
958187700

HOSPITAL HLA LA INMACULADA (180488)
HOSPITAL HLA LA INMACULADA
CL DOCTOR ALEJANDRO OTERO 8 C.P: 18004
958187700

DR. MALDONADO FERNANDEZ, NICOLAS (180365)
DR. MALDONADO FERNANDEZ, NICOLAS
AV DR. OLORIZ 5 1 1 B C.P: 18012
958208803

DR. SELLES GALIANA, FERNANDO (180488)
DR. SELLES GALIANA, FERNANDO
CL DOCTOR ALEJANDRO OTERO 8 C.P: 18004
958187700

APARATO DIGESTIVO. PROCTOLOGIA

CENTRO MEDICO VITHAS GRANADA (180521)
CENTRO MEDICO VITHAS GRANADA
PZ CIUDAD DE LOS CARMENES (EDIFICIO 1) 2 C.P:
18013
958001500

DR. FERNANDEZ PEREZ, RAMON (180488)
DR. FERNANDEZ PEREZ, RAMON
CL DOCTOR ALEJANDRO OTERO 8 C.P: 18004
958187700

DR. LOPEZ VIEDMA, BARTOLOME (180521)
DR. LOPEZ VIEDMA, BARTOLOME
AV SANTA MARIA DE LA ALHAMBRA 6 C.P: 18008
958808880

DR. MARTINEZ OLLER, JOSE ANTONIO (180013)
DR. MARTINEZ OLLER, JOSE ANTONIO
CL ALMINARES DEL GENIL 7 BJ C.P: 18006
958183320

DR. SUAREZ CRESPO, JOSE ANTONIO (PRUEBAS DIGEST) (040721)
DR. SUAREZ CRESPO, JOSE ANTONIO (PRUEBAS DIGEST)
CL ALHAMAR 10 1º E C.P: 18005
646643871

DRA. LIBRERO JIMENEZ, MARTA (180521)
DRA. LIBRERO JIMENEZ, MARTA
AV SANTA MARIA DE LA ALHAMBRA 6 C.P: 18008
958808880

HOSPITAL HLA LA INMACULADA (180488)
HOSPITAL HLA LA INMACULADA
CL DOCTOR ALEJANDRO OTERO 8 C.P: 18004
958187700

DR. ASSAKAL BOUHMIDI, ABDEL (180488)
DR. ASSAKAL BOUHMIDI, ABDEL
CL DOCTOR ALEJANDRO OTERO 8 C.P: 18004
958187700

DR. LAFUENTE QUESADA, VICTOR MANUEL (180488)
DR. LAFUENTE QUESADA, VICTOR MANUEL
CL DOCTOR ALEJANDRO OTERO 8 C.P: 18004
958187700

DR. MARTIN RUIZ, JOSE LUIS (180488)
DR. MARTIN RUIZ, JOSE LUIS
CL DOCTOR ALEJANDRO OTERO 8 C.P: 18004
958187700

DR. ROSON RODRIGUEZ, PEDRO JOSE (180521)
DR. ROSON RODRIGUEZ, PEDRO JOSE
AV SANTA MARIA DE LA ALHAMBRA 6 C.P: 18008
958808880

DRA. ABELLAN, PATRICIA (180488)
DRA. ABELLAN, PATRICIA
CL DOCTOR ALEJANDRO OTERO 8 C.P: 18004
958187700

DRA. SERRANO FALCON, BLANCA (180488)
DRA. SERRANO FALCON, BLANCA
CL DOCTOR ALEJANDRO OTERO 8 C.P: 18004
958187700

HOSPITAL VITHAS GRANADA (180521)
HOSPITAL VITHAS GRANADA
AV SANTA MARIA DE LA ALHAMBRA 6 C.P: 18008
958808880

APARATO DIGESTIVO. PROCTOLOGIA

POLICLINICA GRANADA (180013)
POLICLINICA GRANADA
CL ALMINARES DEL GENIL 7 BJ C.P: 18006
958183320

ATS

CENTRO MEDICO VITHAS GRANADA (180521)
CENTRO MEDICO VITHAS GRANADA
PZ CIUDAD DE LOS CARMENES (EDIFICIO 1) 2 C.P:
18013
958001500

HOSPITAL HLA LA INMACULADA (180488)
HOSPITAL HLA LA INMACULADA
CL DOCTOR ALEJANDRO OTERO 8 C.P: 18004
958187700

POLICLINICA MEDICAL PLENA (180442)
POLICLINICA MEDICAL PLENA
CL MIRLO 9 C.P: 18014
958982026

CLINICA PREVIMED (180528)
CLINICA PREVIMED
AV DOCTOR OLORIZ 15 C.P: 18012
958173060

HOSPITAL VITHAS GRANADA (180521)
HOSPITAL VITHAS GRANADA
AV SANTA MARIA DE LA ALHAMBRA 6 C.P: 18008
958808880

CARDIOLOGIA

CENTRO MEDICO VITHAS GRANADA (180521)
CENTRO MEDICO VITHAS GRANADA
PZ CIUDAD DE LOS CARMENES (EDIFICIO 1) 2 C.P:
18013
958001500

DR. ALCALA LOPEZ, JUAN EMILIO (180521)
DR. ALCALA LOPEZ, JUAN EMILIO
AV SANTA MARIA DE LA ALHAMBRA 6 C.P: 18008
958808880

DR. ARMADA PEREZ, JOSE CARLOS (180488)
DR. ARMADA PEREZ, JOSE CARLOS
CL DOCTOR ALEJANDRO OTERO 8 C.P: 18004
958187700

DR. CASTRO FERNANDEZ, DANIEL (180519)
DR. CASTRO FERNANDEZ, DANIEL
CL RECOGIDAS 8 3° C C.P: 18002
958260266

DR. JIMENEZ JIMENEZ, MANUEL (180052)
DR. JIMENEZ JIMENEZ, MANUEL
CL PEDRO A. DE ALARCON 41 1 1 C.P: 18004
958257159

DR. MARTINEZ ALONSO, MIGUEL ANGEL (180519)
DR. MARTINEZ ALONSO, MIGUEL ANGEL
CL RECOGIDAS 8 3° C C.P: 18002
958260266

CLINICA PREVIMED (180528)
CLINICA PREVIMED
AV DOCTOR OLORIZ 15 C.P: 18012
958173060

DR. ALVAREZ LOPEZ, MIGUEL (180488)
DR. ALVAREZ LOPEZ, MIGUEL
CL DOCTOR ALEJANDRO OTERO 8 C.P: 18004
958187700

DR. ARREBOLA MORENO, ANTONIO LUIS (180488)
DR. ARREBOLA MORENO, ANTONIO LUIS
CL DOCTOR ALEJANDRO OTERO 8 C.P: 18004
958187700

DR. HERRERA GOMEZ, NORBERTO (180488)
DR. HERRERA GOMEZ, NORBERTO
CL DOCTOR ALEJANDRO OTERO 8 C.P: 18004
958187700

DR. MARTIN NAVAJAS, JOSE ANTONIO (180521)
DR. MARTIN NAVAJAS, JOSE ANTONIO
AV SANTA MARIA DE LA ALHAMBRA 6 C.P: 18008
958808880

DR. MARTINEZ HERVAS, MIGUEL ANGEL (180519)
DR. MARTINEZ HERVAS, MIGUEL ANGEL
CL RECOGIDAS 8 3° C C.P: 18002
958260266

CARDIOLOGIA

DR. MOLINA NAVARRO, EDUARDO (180521)
DR. MOLINA NAVARRO, EDUARDO
AV SANTA MARIA DE LA ALHAMBRA 6 C.P: 18008
958808880

DR. MONTES RAMIREZ, JOSE MARIA (180521)
DR. MONTES RAMIREZ, JOSE MARIA
PZ CIUDAD DE LOS CARMENES (EDIFICIO 1) 2 C.P:
18013
958001500

DR. PEÑAFIEL BURKHARDT, RAFAEL (180437)
DR. PEÑAFIEL BURKHARDT, RAFAEL
CL ESQUILO 6 PTS C.P: 18016
958100313

DR. RAMIREZ HERNANDEZ, JOSE ANTONIO (180488)
DR. RAMIREZ HERNANDEZ, JOSE ANTONIO
CL DOCTOR ALEJANDRO OTERO 8 C.P: 18004
958187700

DR. SANCHEZ GILA, JOAQUIN (180521)
DR. SANCHEZ GILA, JOAQUIN
AV SANTA MARIA DE LA ALHAMBRA 6 C.P: 18008
958808880

DRA. ARACIL ESPIL, CONSUELO (180488)
DRA. ARACIL ESPIL, CONSUELO
CL DOCTOR ALEJANDRO OTERO 8 C.P: 18004
958187700

DRA. CONSTAN RODRIGUEZ, JUDIT (180488)
DRA. CONSTAN RODRIGUEZ, JUDIT
CL DOCTOR ALEJANDRO OTERO 8 C.P: 18004
958187700

DRA. MACIAS RUIZ, MARIA ROSA (180521)
DRA. MACIAS RUIZ, MARIA ROSA
AV SANTA MARIA DE LA ALHAMBRA 6 C.P: 18008
958808880

HOSPITAL HLA LA INMACULADA (180488)
HOSPITAL HLA LA INMACULADA
CL DOCTOR ALEJANDRO OTERO 8 C.P: 18004
958187700

MARTINEZ HERVAS CARDIOLOGOS (180519)
MARTINEZ HERVAS CARDIOLOGOS
CL RECOGIDAS 8 3° C C.P: 18002
958260266

DR. MONTES RAMIREZ, JOSE MARIA (180528)
DR. MONTES RAMIREZ, JOSE MARIA
AV DOCTOR OLORIZ 15 C.P: 18012
958173060

DR. MUÑOZ GARCIA, MANUEL (180521)
DR. MUÑOZ GARCIA, MANUEL
PZ CIUDAD DE LOS CARMENES (EDIFICIO 1) 2 C.P:
18013
958001500

DR. PEÑAFIEL BURKHARDT, RAFAEL (180437)
DR. PEÑAFIEL BURKHARDT, RAFAEL
CL ESQUILO 6 PTS C.P: 18016
958100313

DR. RIVERA LOPEZ, RICARDO FRANCISCO (180521)
DR. RIVERA LOPEZ, RICARDO FRANCISCO
PZ CIUDAD DE LOS CARMENES (EDIFICIO 1) 2 C.P:
18013
958001500

DR. SANTIAGO DIAZ, PABLO (180519)
DR. SANTIAGO DIAZ, PABLO
CL RECOGIDAS 8 3° C C.P: 18002
958260266

DRA. CABELLO MONTORO, ANTONIA MARIA (180488)
DRA. CABELLO MONTORO, ANTONIA MARIA
CL DOCTOR ALEJANDRO OTERO 8 C.P: 18004
958187700

DRA. LOPEZ MORENO, ERIKA MARIA (180488)
DRA. LOPEZ MORENO, ERIKA MARIA
CL DOCTOR ALEJANDRO OTERO 8 C.P: 18004
958187700

DRA. MONTES RAMIREZ, JOSE MARIA (180521)
DRA. MONTES RAMIREZ, JOSE MARIA
AV SANTA MARIA DE LA ALHAMBRA 6 C.P: 18008
958808880

HOSPITAL VITHAS GRANADA (180521)
HOSPITAL VITHAS GRANADA
AV SANTA MARIA DE LA ALHAMBRA 6 C.P: 18008
958808880

CIRUGIA CARDIOVASCULAR

CENTRO MEDICO VITHAS GRANADA (180521)
CENTRO MEDICO VITHAS GRANADA
PZ CIUDAD DE LOS CARMENES (EDIFICIO 1) 2 C.P:
18013
958001500

HOSPITAL HLA LA INMACULADA (180488)
HOSPITAL HLA LA INMACULADA
CL DOCTOR ALEJANDRO OTERO 8 C.P: 18004
958187700

DR. GARRIDO JIMENEZ, JOSE MANUEL (180488)
DR. GARRIDO JIMENEZ, JOSE MANUEL
CL DOCTOR ALEJANDRO OTERO 8 C.P: 18004
958187700

HOSPITAL VITHAS GRANADA (180521)
HOSPITAL VITHAS GRANADA
AV SANTA MARIA DE LA ALHAMBRA 6 C.P: 18008
958808880

CIRUGIA GENERAL Y AP. DIGESTIVO

CENTRO MEDICO VITHAS GRANADA (180521)
CENTRO MEDICO VITHAS GRANADA
PZ CIUDAD DE LOS CARMENES (EDIFICIO 1) 2 C.P:
18013
958001500

DR. CARRILLO ACOSTA, ALBERTO DIEGO (180521)
DR. CARRILLO ACOSTA, ALBERTO DIEGO
AV SANTA MARIA DE LA ALHAMBRA 6 C.P: 18008
958808880

DR. HUERTAS PEÑA, FRANCISCO (180488)
DR. HUERTAS PEÑA, FRANCISCO
CL DOCTOR ALEJANDRO OTERO 8 C.P: 18004
958187700

DR. LOZANO BELDA, RICARDO (180488)
DR. LOZANO BELDA, RICARDO
CL DOCTOR ALEJANDRO OTERO 8 C.P: 18004
958187700

DR. RAMIREZ ROMERO, PABLO (180521)
DR. RAMIREZ ROMERO, PABLO
AV SANTA MARIA DE LA ALHAMBRA 6 C.P: 18008
958808880

DR. VAZQUEZ MEDINA, LAUREANO (180521)
DR. VAZQUEZ MEDINA, LAUREANO
AV SANTA MARIA DE LA ALHAMBRA 6 C.P: 18008
958808880

DRA. GARCIA NAVARRO, ANA (180521)
DRA. GARCIA NAVARRO, ANA
AV SANTA MARIA DE LA ALHAMBRA 6 C.P: 18008
958808880

DRA. HOUSARI MARTIN, GADA (180488)
DRA. HOUSARI MARTIN, GADA
CL DOCTOR ALEJANDRO OTERO 8 C.P: 18004
958187700

DR. BECERRA MASSARE, ANTONIO (180488)
DR. BECERRA MASSARE, ANTONIO
CL DOCTOR ALEJANDRO OTERO 8 C.P: 18004
958187700

DR. GONZALEZ CRESPO, FRANCISCO (180013)
DR. GONZALEZ CRESPO, FRANCISCO
CL ALMINARES DEL GENIL 7 BJ C.P: 18006
958183320

DR. LOPEZ-CANTARERO BALLESTEROS, MANUEL (180319)
DR. LOPEZ-CANTARERO BALLESTEROS, MANUEL
CL GRAN VIA 55 3 E C.P: 18001
958287228

DR. MUFACK GRANERO, KARIM (180488)
DR. MUFACK GRANERO, KARIM
CL DOCTOR ALEJANDRO OTERO 8 C.P: 18004
958187700

DR. TORNE POYATOS, PABLO JUAN (180521)
DR. TORNE POYATOS, PABLO JUAN
AV SANTA MARIA DE LA ALHAMBRA 6 C.P: 18008
958808880

DRA. DIAZ ALCAZAR, MARIA DEL MAR (180521)
DRA. DIAZ ALCAZAR, MARIA DEL MAR
AV SANTA MARIA DE LA ALHAMBRA 6 C.P: 18008
958808880

DRA. GONZALEZ CALLEJAS, CRISTINA (180488)
DRA. GONZALEZ CALLEJAS, CRISTINA
CL DOCTOR ALEJANDRO OTERO 8 C.P: 18004
958187700

DRA. MOLINA RAYA, ANDREA (180488)
DRA. MOLINA RAYA, ANDREA
CL DOCTOR ALEJANDRO OTERO 8 C.P: 18004
958187700

CIRUGIA GENERAL Y AP. DIGESTIVO

DRA. SAEZ ZAFRA, ADELA (180521)
DRA. SAEZ ZAFRA, ADELA
AV SANTA MARIA DE LA ALHAMBRA 6 C.P: 18008
958808880

HOSPITAL HLA LA INMACULADA (180488)
HOSPITAL HLA LA INMACULADA
CL DOCTOR ALEJANDRO OTERO 8 C.P: 18004
958187700

HOSPITAL VITHAS GRANADA (180521)
HOSPITAL VITHAS GRANADA
AV SANTA MARIA DE LA ALHAMBRA 6 C.P: 18008
958808880

DRA. SERANTES GOMEZ, ANGELA JOSEFA (180521)
DRA. SERANTES GOMEZ, ANGELA JOSEFA
AV SANTA MARIA DE LA ALHAMBRA 6 C.P: 18008
958808880

HOSPITAL HLA LA INMACULADA (180451)
HOSPITAL HLA LA INMACULADA
CL DR. ALEJANDRO OTERO 8 C.P: 18004
958184064

POLICLINICA GRANADA (180013)
POLICLINICA GRANADA
CL ALMINARES DEL GENIL 7 BJ C.P: 18006
958183320

CIRUGIA MAXILOFACIAL

CLINICA MAXILIUM (180352)
CLINICA MAXILIUM
CL DR. ALEJANDRO OTERO 0 BJ C.P: 18004
958174365

DRA. FRAILE RUIZ, LYDIA (180488)
DRA. FRAILE RUIZ, LYDIA
CL DOCTOR ALEJANDRO OTERO 8 C.P: 18004
958187700

HOSPITAL HLA LA INMACULADA (180488)
HOSPITAL HLA LA INMACULADA
CL DOCTOR ALEJANDRO OTERO 8 C.P: 18004
958187700

DR. FERNANDEZ SOLIS, JOSE (040665)
DR. FERNANDEZ SOLIS, JOSE
CL ALEJANDRO OTERO ESQUINA MOZART 0 BJ C.P:
18004
958174365

DRA. ROMAN RAMOS, MARIA (180488)
DRA. ROMAN RAMOS, MARIA
CL DOCTOR ALEJANDRO OTERO 8 C.P: 18004
958187700

CIRUGIA PEDIATRICA

DR. VALLEJO DIAZ, DANIEL MARIA (180488)
DR. VALLEJO DIAZ, DANIEL MARIA
CL DOCTOR ALEJANDRO OTERO 8 C.P: 18004
958187700

HOSPITAL HLA LA INMACULADA (180488)
HOSPITAL HLA LA INMACULADA
CL DOCTOR ALEJANDRO OTERO 8 C.P: 18004
958187700

CIRUGIA PLASTICA Y REPARADORA

DR. LABRADOR MOLINA, JOSE MIGUEL (180488)
DR. LABRADOR MOLINA, JOSE MIGUEL
CL DOCTOR ALEJANDRO OTERO 8 C.P: 18004
958187700

DR. LARA GARCIA, FRANCISCO (180488)
DR. LARA GARCIA, FRANCISCO
CL DOCTOR ALEJANDRO OTERO 8 C.P: 18004
958187700

DR. LARA GARCIA, FRANCISCO (180488)
DR. LARA GARCIA, FRANCISCO
CL DOCTOR ALEJANDRO OTERO 8 C.P: 18004
958187700

DR. MERLO MORALES, ANDRES (180488)
DR. MERLO MORALES, ANDRES
CL DOCTOR ALEJANDRO OTERO 8 C.P: 18004
958187700

CIRUGIA PLASTICA Y REPARADORA

HOSPITAL HLA LA INMACULADA (180488)
HOSPITAL HLA LA INMACULADA
CL DOCTOR ALEJANDRO OTERO 8 C.P: 18004
958187700

CIRUGIA TORACICA

DR. HERNANDEZ ESCOBAR, FRANCISCO (180488)
DR. HERNANDEZ ESCOBAR, FRANCISCO
CL DOCTOR ALEJANDRO OTERO 8 C.P: 18004
958187700

DR. QUERO VALENZUELA, FLORENCIO (180488)
DR. QUERO VALENZUELA, FLORENCIO
CL DOCTOR ALEJANDRO OTERO 8 C.P: 18004
958187700

DRA. PIEDRA FERNANDEZ, MARIA INMACULADA (180488)
DRA. PIEDRA FERNANDEZ, MARIA INMACULADA
CL DOCTOR ALEJANDRO OTERO 8 C.P: 18004
958187700

HOSPITAL HLA LA INMACULADA (180488)
HOSPITAL HLA LA INMACULADA
CL DOCTOR ALEJANDRO OTERO 8 C.P: 18004
958187700

HOSPITAL HLA LA INMACULADA (180454)
HOSPITAL HLA LA INMACULADA
CL DR. ALEJANDRO OTERO 8 C.P: 18004
958187700

DENSITOMETRIA

 91 563 20 00 - 900 159 000

DERMATOLOGIA MEDICO-QUIRURGICA

CENTRO MEDICO VITHAS GRANADA (180521)
CENTRO MEDICO VITHAS GRANADA
PZ CIUDAD DE LOS CARMENES (EDIFICIO 1) 2 C.P:
18013
958001500

CLINICA DULANTO (180472)
CLINICA DULANTO
CL RECOGIDAS 59 1º 2ª C.P: 18004
958520821

CLINICA DULANTO (180471)
CLINICA DULANTO
CL RECOGIDAS 59 1º 2ª C.P: 18005
958520821

CLINICA PREVIMED (180528)
CLINICA PREVIMED
AV DOCTOR OLORIZ 15 C.P: 18012
958173060

DR. GARRIDO TORRES-PUCHOL, VALERIANO (180488)
DR. GARRIDO TORRES-PUCHOL, VALERIANO
CL DOCTOR ALEJANDRO OTERO 8 C.P: 18004
958187700

DR. LLAMAS MOLINA, JOSE MARIA (180488)
DR. LLAMAS MOLINA, JOSE MARIA
CL DOCTOR ALEJANDRO OTERO 8 C.P: 18004
958187700

DRA. HISPAN OCETE, PATRICIA (180521)
DRA. HISPAN OCETE, PATRICIA
AV SANTA MARIA DE LA ALHAMBRA 6 C.P: 18008
958808880

DRA. HISPAN OCETE, PATRICIA (180488)
DRA. HISPAN OCETE, PATRICIA
CL DOCTOR ALEJANDRO OTERO 8 C.P: 18004
958187700

DERMATOLOGIA MEDICO-QUIRURGICA

DRA. HISPAN OCETE, PATRICIA (180521)
DRA. HISPAN OCETE, PATRICIA
PZ CIUDAD DE LOS CARMENES (EDIFICIO 1) 2 C.P:
18013
958001500

HOSPITAL HLA LA INMACULADA (180488)
HOSPITAL HLA LA INMACULADA
CL DOCTOR ALEJANDRO OTERO 8 C.P: 18004
958187700

DRA. NOGUERAS MORILLAS, PALOMA MARIA (180488)
DRA. NOGUERAS MORILLAS, PALOMA MARIA
CL DOCTOR ALEJANDRO OTERO 8 C.P: 18004
958187700

HOSPITAL VITHAS GRANADA (180521)
HOSPITAL VITHAS GRANADA
AV SANTA MARIA DE LA ALHAMBRA 6 C.P: 18008
958808880

DIAGNÓSTICO POR LA IMAGEN

CENTRO DIAGNOSTICO GRANADA (180149)
CENTRO DIAGNOSTICO GRANADA
CL NATALIO RIVAS 5 C.P: 18001
958808820

CENTRO MEDICO VITHAS GRANADA (180521)
CENTRO MEDICO VITHAS GRANADA
PZ CIUDAD DE LOS CARMENES (EDIFICIO 1) 2 C.P:
18013
958001500

CLINICA RADIOLOGICA SAN CECILIO (180382)
CLINICA RADIOLOGICA SAN CECILIO
CL ISAAC ALBENIZ 19 EN D C.P: 18012
958270013

HOSPITAL VITHAS GRANADA (180521)
HOSPITAL VITHAS GRANADA
AV SANTA MARIA DE LA ALHAMBRA 6 C.P: 18008
958808880

CENTRO DIAGNOSTICO GRANADA (180149)
CENTRO DIAGNOSTICO GRANADA
CL PERIODISTA BARRIOS TALAVERA 6 C.P: 18014
958808820

CLINICA PREVIMED (180528)
CLINICA PREVIMED
AV DOCTOR OLORIZ 15 C.P: 18012
958173060

HOSPITAL HLA LA INMACULADA (180488)
HOSPITAL HLA LA INMACULADA
CL DOCTOR ALEJANDRO OTERO 8 C.P: 18004
958187700

POLICLINICA GRANADA (180134)
POLICLINICA GRANADA
CL ALMINARES DEL GENIL 7 BJ C.P: 18006
958183320

ENDOCRINOLOGIA Y NUTRICION

CLINICA PREVIMED (180528)
CLINICA PREVIMED
AV DOCTOR OLORIZ 15 C.P: 18012
958173060

DR. MUÑOZ MARTIN, ALBERTO (180528)
DR. MUÑOZ MARTIN, ALBERTO
AV DOCTOR OLORIZ 15 C.P: 18012
958173060

DR. MUÑOZ MARTIN, ALBERTO (180519)
DR. MUÑOZ MARTIN, ALBERTO
CL RECOGIDAS 8 3º C C.P: 18002
958260266

DR. REDONDO TORRES, ENRIQUE (180488)
DR. REDONDO TORRES, ENRIQUE
CL DOCTOR ALEJANDRO OTERO 8 C.P: 18004
958187700

DR. FERNANDEZ GARCIA, JUAN MANUEL (180325)
DR. FERNANDEZ GARCIA, JUAN MANUEL
AV DE LAS FUERZAS ARMADAS 21 3º A C.P: 18014
958277693

DR. MUÑOZ MARTIN, ALBERTO (180488)
DR. MUÑOZ MARTIN, ALBERTO
CL DOCTOR ALEJANDRO OTERO 8 C.P: 18004
958187700

DR. PIEDROLA MAROTO, GONZALO (180262)
DR. PIEDROLA MAROTO, GONZALO
CL SAN ANTON 6 1º A C.P: 18005
958127025

HOSPITAL HLA LA INMACULADA (180488)
HOSPITAL HLA LA INMACULADA
CL DOCTOR ALEJANDRO OTERO 8 C.P: 18004
958187700

ENDOCRINOLOGIA Y NUTRICION

MARTINEZ HERVAS CARDIOLOGOS (180519)

MARTINEZ HERVAS CARDIOLOGOS

CL RECOGIDAS 8 3º C C.P: 18002

958260266

ESTOMATOLOGIA-ODONTOLOGIA

CLINICA DENTAL NASIF (180468)

CLINICA DENTAL NASIF

CL BLAS INFANTE (ENTRADA ARQUITECTO TORRES

BALBAS) 4 BJ LO C.P: 18008

958084688

DR. ANTONIO DELGADO GARCIA (180037)

DR. ANTONIO DELGADO GARCIA

PZ ALBERT EINSTEIN (EDIF.ELVIRA II) 3 1 E C.P:

18002

958290817

DRA. ACIEN REYES,ANA MARIA (180161)

DRA. ACIEN REYES,ANA MARIA

CL ALHAMAR 33 1 B C.P: 18005

958252563

DRA. MARTIN LINARES,ESTHER (180251)

DRA. MARTIN LINARES,ESTHER

PZ DE LOS CAMPOS 4 IZ 1 C C.P: 18009

958222949

FISIOTERAPIA



91 563 20 00 - 900 159 000

HEMATOLOGIA Y HEMOTERAPIA

CENTRO MEDICO VITHAS GRANADA (180521)

CENTRO MEDICO VITHAS GRANADA

PZ CIUDAD DE LOS CARMENES (EDIFICIO 1) 2 C.P:

18013

958001500

DR. CARMONA PAREJA, JOSE MANUEL (180521)

DR. CARMONA PAREJA, JOSE MANUEL

AV SANTA MARIA DE LA ALHAMBRA 6 C.P: 18008

958808880

DR. NAVARRO CASTRO, ANTONIO MIGUEL (180521)

DR. NAVARRO CASTRO, ANTONIO MIGUEL

AV SANTA MARIA DE LA ALHAMBRA 6 C.P: 18008

958808880

DRA. DE LA MATA ESPINOSA, CLAUDIA TERESA (180521)

DRA. DE LA MATA ESPINOSA, CLAUDIA TERESA

PZ CIUDAD DE LOS CARMENES (EDIFICIO 1) 2 C.P:

18013

958001500

DRA. DE LA MATA, CLAUDIA (180488)

DRA. DE LA MATA, CLAUDIA

CL DOCTOR ALEJANDRO OTERO 8 C.P: 18004

958187700

DRA. SANCHEZ RAMOS, CAROLINA (180488)

DRA. SANCHEZ RAMOS, CAROLINA

CL DOCTOR ALEJANDRO OTERO 8 C.P: 18004

958187700

HOSPITAL HLA LA INMACULADA (180488)

HOSPITAL HLA LA INMACULADA

CL DOCTOR ALEJANDRO OTERO 8 C.P: 18004

958187700

HOSPITAL VITHAS GRANADA (180521)

HOSPITAL VITHAS GRANADA

AV SANTA MARIA DE LA ALHAMBRA 6 C.P: 18008

958808880

LOGOPEDIA

CLINICA SALUS DE FISIOTERAPIA (180443)
CLINICA SALUS DE FISIOTERAPIA
CL PRIMAVERA 24 LO 5 C.P: 18008
958125548

SRA. RODRIGUEZ TORRES, CRISTINA (180443)
SRA. RODRIGUEZ TORRES, CRISTINA
CL PRIMAVERA 24 LO 5 C.P: 18008
958125548

MAMOGRAFIA

CENTRO DIAGNOSTICO GRANADA (180149)
CENTRO DIAGNOSTICO GRANADA
CL NATALIO RIVAS 5 C.P: 18001
958808820

CENTRO DIAGNOSTICO GRANADA (180149)
CENTRO DIAGNOSTICO GRANADA
CL PERIODISTA BARRIOS TALAVERA 6 C.P: 18014
958808820

CENTRO MEDICO VITHAS GRANADA (180521)
CENTRO MEDICO VITHAS GRANADA
PZ CIUDAD DE LOS CARMENES (EDIFICIO 1) 2 C.P:
18013
958001500

CLINICA RADIOLOGICA SAN CECILIO (180382)
CLINICA RADIOLOGICA SAN CECILIO
CL ISAAC ALBENIZ 19 EN D C.P: 18012
958270013

HOSPITAL HLA LA INMACULADA (180488)
HOSPITAL HLA LA INMACULADA
CL DOCTOR ALEJANDRO OTERO 8 C.P: 18004
958187700

HOSPITAL VITHAS GRANADA (180521)
HOSPITAL VITHAS GRANADA
AV SANTA MARIA DE LA ALHAMBRA 6 C.P: 18008
958808880

MEDICINA GENERAL-MEDICINA FAMILIA

CENTRO MEDICO CMED (180465)
CENTRO MEDICO CMED
CL ALMINARES DEL GENIL 13 BJ C.P: 18006
958040133

CENTRO MEDICO VITHAS GRANADA (180521)
CENTRO MEDICO VITHAS GRANADA
PZ CIUDAD DE LOS CARMENES (EDIFICIO 1) 2 C.P:
18013
958001500

CLINICA ALMUSALUD (180524)
CLINICA ALMUSALUD
CL SEVILLA 3 BJ C.P: 18003
958205270

CLINICA PREVIMED (180528)
CLINICA PREVIMED
AV DOCTOR OLORIZ 15 C.P: 18012
958173060

DR. BLANCO MARTIN, MARIO (180528)
DR. BLANCO MARTIN, MARIO
AV DOCTOR OLORIZ 15 C.P: 18012
958173060

DR. VARGAS GONZALEZ, JOSE FRANCISCO (180521)
DR. VARGAS GONZALEZ, JOSE FRANCISCO
PZ CIUDAD DE LOS CARMENES (EDIFICIO 1) 2 C.P:
18013
958001500

DR. VARGAS PEREZ, MOISES (180521)
DR. VARGAS PEREZ, MOISES
PZ CIUDAD DE LOS CARMENES (EDIFICIO 1) 2 C.P:
18013
958001500

DRA. DEL VALLE GARCIA ANGARITA, ZULEIBA (180524)
DRA. DEL VALLE GARCIA ANGARITA, ZULEIBA
CL SEVILLA 3 BJ C.P: 18003
958205270

DRA. DIAZ REDONDO, AIDA (180521)
DRA. DIAZ REDONDO, AIDA
PZ CIUDAD DE LOS CARMENES (EDIFICIO 1) 2 C.P:
18013
958001500

DRA. JIMENEZ MONTERO, ROSA MARIA (180013)
DRA. JIMENEZ MONTERO, ROSA MARIA
CL ALMINARES DEL GENIL 7 BJ C.P: 18006
958183320

MEDICINA GENERAL-MEDICINA FAMILIA

DRA. PADILLA ALMAGRO, JUANA (180013)
DRA. PADILLA ALMAGRO, JUANA
CL ALMINARES DEL GENIL 7 BJ C.P: 18006
958183320

HOSPITAL VITHAS GRANADA (180521)
HOSPITAL VITHAS GRANADA
AV SANTA MARIA DE LA ALHAMBRA 6 C.P: 18008
958808880

POLICLINICA SAN MARCOS (180475)
POLICLINICA SAN MARCOS
CL SAN JULIAN 20 LO C.P: 18013
958973234

DRA. PEREZ SALGUERO, LOURDES BELEN (180475)
DRA. PEREZ SALGUERO, LOURDES BELEN
CL SAN JULIAN 20 LO C.P: 18013
958973234

POLICLINICA GRANADA (180013)
POLICLINICA GRANADA
CL ALMINARES DEL GENIL 7 BJ C.P: 18006
958183320

POLICLINICA SEKHMET (180404)
POLICLINICA SEKHMET
CL CIEGO DE ARJONA 3 4 C.P: 18012
958806929

MEDICINA INTERNA

CENTRO MEDICO VITHAS GRANADA (180521)
CENTRO MEDICO VITHAS GRANADA
PZ CIUDAD DE LOS CARMENES (EDIFICIO 1) 2 C.P:
18013
958001500

DR. JOSE RODRIGUEZ LOPEZ (180176)
DR. JOSE RODRIGUEZ LOPEZ
CL ACERA DEL DARRO 54 3 C.P: 18005
958263875

DR. LLUNA CARRASCOSA, ALFONSO (180488)
DR. LLUNA CARRASCOSA, ALFONSO
CL DOCTOR ALEJANDRO OTERO 8 C.P: 18004
958187700

DR. PARRA RUIZ, JORGE (180521)
DR. PARRA RUIZ, JORGE
AV SANTA MARIA DE LA ALHAMBRA 6 C.P: 18008
958808880

DRA. PAREJO SANCHEZ, MARIA ISABEL (180521)
DRA. PAREJO SANCHEZ, MARIA ISABEL
AV SANTA MARIA DE LA ALHAMBRA 6 C.P: 18008
958808880

HOSPITAL HLA LA INMACULADA (180488)
HOSPITAL HLA LA INMACULADA
CL DOCTOR ALEJANDRO OTERO 8 C.P: 18004
958187700

VITHAS GRANADA (180356)
VITHAS GRANADA
AV SANTA MARIA DE LA ALHAMBRA 6 C.P: 18008
958808880

DR. FAJARDO MOLINA, EMILIO (180521)
DR. FAJARDO MOLINA, EMILIO
AV SANTA MARIA DE LA ALHAMBRA 6 C.P: 18008
958808880

DR. LINARES LINARES, JUAN JOSE (180488)
DR. LINARES LINARES, JUAN JOSE
CL DOCTOR ALEJANDRO OTERO 8 C.P: 18004
958187700

DR. PADILLA MORENO, FRANCISCO ANDRES (180488)
DR. PADILLA MORENO, FRANCISCO ANDRES
CL DOCTOR ALEJANDRO OTERO 8 C.P: 18004
958187700

DRA. PACHECO VIRGUEZ, MEYANI ESTHER (180521)
DRA. PACHECO VIRGUEZ, MEYANI ESTHER
AV SANTA MARIA DE LA ALHAMBRA 6 C.P: 18008
958808880

DRA. VALERA BESTARD, BARBARA (180521)
DRA. VALERA BESTARD, BARBARA
AV SANTA MARIA DE LA ALHAMBRA 6 C.P: 18008
958808880

HOSPITAL VITHAS GRANADA (180521)
HOSPITAL VITHAS GRANADA
AV SANTA MARIA DE LA ALHAMBRA 6 C.P: 18008
958808880

MEDICINA NUCLEAR



91 563 20 00 - 900 159 000

NEFROLOGIA

DRA. PEÑA ORTEGA, MARIA (180488)
DRA. PEÑA ORTEGA, MARIA
CL DOCTOR ALEJANDRO OTERO 8 C.P: 18004
958187700

HOSPITAL HLA LA INMACULADA (180488)
HOSPITAL HLA LA INMACULADA
CL DOCTOR ALEJANDRO OTERO 8 C.P: 18004
958187700

NEUMOLOGÍA

DR. MOLINA CABRERIZO, DIEGO (180519)
DR. MOLINA CABRERIZO, DIEGO
CL RECOGIDAS 8 3º C C.P: 18002
958260266

DR. ROMERO PALACIOS, PEDRO JOSE (180488)
DR. ROMERO PALACIOS, PEDRO JOSE
CL DOCTOR ALEJANDRO OTERO 8 C.P: 18004
958187700

DRA. MARTINEZ CERES, MARIA (180488)
DRA. MARTINEZ CERES, MARIA
CL DOCTOR ALEJANDRO OTERO 8 C.P: 18004
958187700

HOSPITAL HLA LA INMACULADA (180488)
HOSPITAL HLA LA INMACULADA
CL DOCTOR ALEJANDRO OTERO 8 C.P: 18004
958187700

MARTINEZ HERVAS CARDIOLOGOS (180519)
MARTINEZ HERVAS CARDIOLOGOS
CL RECOGIDAS 8 3º C C.P: 18002
958260266

POLICLINICA MEDICAL PLENA (180490)
POLICLINICA MEDICAL PLENA
CL MIRLO 9 C.P: 18014
958982026

NEUROCIRUGIA

CENTRO MEDICO VITHAS GRANADA (180521)
CENTRO MEDICO VITHAS GRANADA
PZ CIUDAD DE LOS CARMENES (EDIFICIO 1) 2 C.P:
18013
958001500

DR. CHACON MONTERO, LORENZO (180488)
DR. CHACON MONTERO, LORENZO
CL DOCTOR ALEJANDRO OTERO 8 C.P: 18004
958187700

DR. DE LA CRUZ SABIDO, JAVIER (180488)
DR. DE LA CRUZ SABIDO, JAVIER
CL DOCTOR ALEJANDRO OTERO 8 C.P: 18004
958187700

DR. HORCAJADAS ALMANSA, ANGEL (180521)
DR. HORCAJADAS ALMANSA, ANGEL
AV SANTA MARIA DE LA ALHAMBRA 6 C.P: 18008
958808880

DR. JOVER VIDAL, ARON (180488)
DR. JOVER VIDAL, ARON
CL DOCTOR ALEJANDRO OTERO 8 C.P: 18004
958187700

DR. KATATI, MAJED JOUMA (180409)
DR. KATATI, MAJED JOUMA
CL RECREATIVO DE GRANADA 3 B2 4 B C.P: 18013
958108125

DR. OLIVARES GRANADOS, GONZALO (180488)
DR. OLIVARES GRANADOS, GONZALO
CL DOCTOR ALEJANDRO OTERO 8 C.P: 18004
958187700

DRA. JORQUES INFANTE, ANA MARIA (180521)
DRA. JORQUES INFANTE, ANA MARIA
AV SANTA MARIA DE LA ALHAMBRA 6 C.P: 18008
958808880

NEUROCIRUGIA

DRA. ROMAN CUTILLAS, ANA MARIA (180521)
DRA. ROMAN CUTILLAS, ANA MARIA
AV SANTA MARIA DE LA ALHAMBRA 6 C.P: 18008
958808880

HOSPITAL VITHAS GRANADA (180521)
HOSPITAL VITHAS GRANADA
AV SANTA MARIA DE LA ALHAMBRA 6 C.P: 18008
958808880

HOSPITAL HLA LA INMACULADA (180488)
HOSPITAL HLA LA INMACULADA
CL DOCTOR ALEJANDRO OTERO 8 C.P: 18004
958187700

NEUROFISIOLOGÍA CLÍNICA

DR. MALDONADO CONTRERAS, ANTONIO (180488)
DR. MALDONADO CONTRERAS, ANTONIO
CL DOCTOR ALEJANDRO OTERO 8 C.P: 18004
958187700

HOSPITAL HLA LA INMACULADA (180488)
HOSPITAL HLA LA INMACULADA
CL DOCTOR ALEJANDRO OTERO 8 C.P: 18004
958187700

DR. PANIAGUA SOTO, JESUS (180025)
DR. PANIAGUA SOTO, JESUS
CL DR. JIMENEZ DIAZ 3 BJ C.P: 18014
958274459

NEUROLOGIA

CENTRO MEDICO VITHAS GRANADA (180521)
CENTRO MEDICO VITHAS GRANADA
PZ CIUDAD DE LOS CARMENES (EDIFICIO 1) 2 C.P:
18013
958001500

DRA. FERNANDEZ FERNANDEZ, MERCEDES (180488)
DRA. FERNANDEZ FERNANDEZ, MERCEDES
CL DOCTOR ALEJANDRO OTERO 8 C.P: 18004
958187700

HOSPITAL HLA LA INMACULADA (180488)
HOSPITAL HLA LA INMACULADA
CL DOCTOR ALEJANDRO OTERO 8 C.P: 18004
958187700

DR. PELEGRINA MOLINA, JAVIER IGNACIO (180521)
DR. PELEGRINA MOLINA, JAVIER IGNACIO
AV SANTA MARIA DE LA ALHAMBRA 6 C.P: 18008
958808880

DRA. ROLDAN APARICIO, SUSANA (180521)
DRA. ROLDAN APARICIO, SUSANA
PZ CIUDAD DE LOS CARMENES (EDIFICIO 1) 2 C.P:
18013
958001500

HOSPITAL VITHAS GRANADA (180521)
HOSPITAL VITHAS GRANADA
AV SANTA MARIA DE LA ALHAMBRA 6 C.P: 18008
958808880

OBSTETRICIA Y GINECOLOGÍA

CENTRO MEDICO VITHAS GRANADA (180521)
CENTRO MEDICO VITHAS GRANADA
PZ CIUDAD DE LOS CARMENES (EDIFICIO 1) 2 C.P:
18013
958001500

CLINICA PREVIMED (180528)
CLINICA PREVIMED
AV DOCTOR OLORIZ 15 C.P: 18012
958173060

CLINICA GINECOLOGICA DUQUESA (180527)
CLINICA GINECOLOGICA DUQUESA
CL DUQUESA 3 3º D C.P: 18001
958208604

CLINICA SANABRIA GRANADA (180301)
CLINICA SANABRIA GRANADA
AV DE LA CONSTITUCION 4 1º DC C.P: 18012
958204252

OBSTETRICIA Y GINECOLOGÍA

CONSULTA GINECOLOGICA DRA. GARRIGOSA ROMERO (180492)

CONSULTA GINECOLOGICA DRA. GARRIGOSA ROMERO

PZ ISABEL LA CATOLICA 2 4º B C.P: 18009
958256964

DR. ARIOSIA, JUAN MANUEL (180488)

DR. ARIOSIA, JUAN MANUEL

CL DOCTOR ALEJANDRO OTERO 8 C.P: 18004
958187700

DR. GOMEZ NORA, VICTOR (180488)

DR. GOMEZ NORA, VICTOR

CL DOCTOR ALEJANDRO OTERO 8 C.P: 18004
958187700

DR. MAS MASATS, MANUEL PEDRO (180488)

DR. MAS MASATS, MANUEL PEDRO

CL DOCTOR ALEJANDRO OTERO 8 C.P: 18004
958187700

DR. PUERTA SANABRIA, JOSE MARIA (180301)

DR. PUERTA SANABRIA, JOSE MARIA

AV DE LA CONSTITUCION 4 1º DC C.P: 18012
958204252

DR. SCOTI SCOTI, FRANCESCO (180521)

DR. SCOTI SCOTI, FRANCESCO

AV SANTA MARIA DE LA ALHAMBRA 6 C.P: 18008
958808880

DR. ZARAGOZA GARCIA, EDGAR ALEJANDRO (180521)

DR. ZARAGOZA GARCIA, EDGAR ALEJANDRO

AV SANTA MARIA DE LA ALHAMBRA 6 C.P: 18008
958808880

DRA. BERNAD RODRIGUEZ, MARTA (180521)

DRA. BERNAD RODRIGUEZ, MARTA

AV SANTA MARIA DE LA ALHAMBRA 6 C.P: 18008
958808880

DRA. ESCALANTE ARIZA, DANIELA (180521)

DRA. ESCALANTE ARIZA, DANIELA

PZ CIUDAD DE LOS CARMENES (EDIFICIO 1) 2 C.P:
18013
958001500

DRA. FERRANDO MARCO, PATRICIA (180521)

DRA. FERRANDO MARCO, PATRICIA

AV SANTA MARIA DE LA ALHAMBRA 6 C.P: 18008
958808880

CONSULTA GINECOLOGICA DRA. INMACULADA BONAL (180525)

CONSULTA GINECOLOGICA DRA. INMACULADA BONAL

CL SAN ANTON 8 1º B C.P: 18005
958255764

DR. GALAN CONTRERAS, ANTONIO (180488)

DR. GALAN CONTRERAS, ANTONIO

CL DOCTOR ALEJANDRO OTERO 8 C.P: 18004
958187700

DR. HIDALGO CHICHARRO, ALBERTO (180301)

DR. HIDALGO CHICHARRO, ALBERTO

AV DE LA CONSTITUCION 4 1º DC C.P: 18012
958204252

DR. MUÑOZ GARCIA, ANTONIO (180488)

DR. MUÑOZ GARCIA, ANTONIO

CL DOCTOR ALEJANDRO OTERO 8 C.P: 18004
958187700

DR. RIVERA IZQUIERDO, CARLOS (180488)

DR. RIVERA IZQUIERDO, CARLOS

CL DOCTOR ALEJANDRO OTERO 8 C.P: 18004
958187700

DR. TOLEDANO RUS, MIGUEL (180488)

DR. TOLEDANO RUS, MIGUEL

CL DOCTOR ALEJANDRO OTERO 8 C.P: 18004
958187700

DRA. AVALOS MARFIL, ALMUDENA (180521)

DRA. AVALOS MARFIL, ALMUDENA

AV SANTA MARIA DE LA ALHAMBRA 6 C.P: 18008
958808880

DRA. BERNAD RODRIGUEZ, MARTA (180521)

DRA. BERNAD RODRIGUEZ, MARTA

PZ CIUDAD DE LOS CARMENES (EDIFICIO 1) 2 C.P:
18013
958001500

DRA. ESCUDERO TURPIN, MARIA DE LOS ANGELES (180521)

DRA. ESCUDERO TURPIN, MARIA DE LOS ANGELES

AV SANTA MARIA DE LA ALHAMBRA 6 C.P: 18008
958808880

DRA. GARCIA CAMPAÑA, ENCARNACION (180488)

DRA. GARCIA CAMPAÑA, ENCARNACION

CL DOCTOR ALEJANDRO OTERO 8 C.P: 18004
958187700

OBSTETRICIA Y GINECOLOGÍA

DRA. GARRIGOSA ROMERO, MARIA LORETO (180521)
DRA. GARRIGOSA ROMERO, MARIA LORETO
AV SANTA MARIA DE LA ALHAMBRA 6 C.P: 18008
958808880

DRA. JIMENEZ GOMEZ, EVA MARIA (180521)
DRA. JIMENEZ GOMEZ, EVA MARIA
AV SANTA MARIA DE LA ALHAMBRA 6 C.P: 18008
958808880

DRA. LORITE VILCHEZ, MARIA ISABEL (180488)
DRA. LORITE VILCHEZ, MARIA ISABEL
CL DOCTOR ALEJANDRO OTERO 8 C.P: 18004
958187700

DRA. NAVAS ACIEN, MARIA CARMEN (180527)
DRA. NAVAS ACIEN, MARIA CARMEN
CL DUQUESA 3 3° D C.P: 18001
958208604

DRA. PEREZ MARTIN, SARA MARIA (180521)
DRA. PEREZ MARTIN, SARA MARIA
AV SANTA MARIA DE LA ALHAMBRA 6 C.P: 18008
958808880

DRA. PULPILLO JIMENEZ, MARIA ISABEL (180301)
DRA. PULPILLO JIMENEZ, MARIA ISABEL
AV DE LA CONSTITUCION 4 1° DC C.P: 18012
958204252

DRA. RODRIGUEZ SANCHEZ - REYMAN, JULIA (180301)
DRA. RODRIGUEZ SANCHEZ - REYMAN, JULIA
AV DE LA CONSTITUCION 4 1° DC C.P: 18012
958204252

DRA. RUIZ OLIVARES, MARIA (180521)
DRA. RUIZ OLIVARES, MARIA
AV SANTA MARIA DE LA ALHAMBRA 6 C.P: 18008
958808880

DRA. SANABRIA RODRIGUEZ, MARIA CARMEN (180301)
DRA. SANABRIA RODRIGUEZ, MARIA CARMEN
AV DE LA CONSTITUCION 4 1° DC C.P: 18012
958204252

DRA. ZAMORANO NIEVES, MIRIAM (180301)
DRA. ZAMORANO NIEVES, MIRIAM
AV DE LA CONSTITUCION 4 1° DC C.P: 18012
958204252

HOSPITAL VITHAS GRANADA (180521)
HOSPITAL VITHAS GRANADA
AV SANTA MARIA DE LA ALHAMBRA 6 C.P: 18008
958808880

DRA. GONZALEZ RAISH, AMANDA SAID (180488)
DRA. GONZALEZ RAISH, AMANDA SAID
CL DOCTOR ALEJANDRO OTERO 8 C.P: 18004
958187700

DRA. LECHUGA VILLENA, MAGDALENA (180527)
DRA. LECHUGA VILLENA, MAGDALENA
CL DUQUESA 3 3° D C.P: 18001
958208604

DRA. MONTIEL LOPEZ, LUCIA (180488)
DRA. MONTIEL LOPEZ, LUCIA
CL DOCTOR ALEJANDRO OTERO 8 C.P: 18004
958187700

DRA. PEREZ MARTIN, SARA (180528)
DRA. PEREZ MARTIN, SARA
AV DOCTOR OLORIZ 15 C.P: 18012
958173060

DRA. PEREZ MARTIN, SARA MARIA (180521)
DRA. PEREZ MARTIN, SARA MARIA
PZ CIUDAD DE LOS CARMENES (EDIFICIO 1) 2 C.P:
18013
958001500

DRA. RIOS LORENZO, MACARENA (180301)
DRA. RIOS LORENZO, MACARENA
AV DE LA CONSTITUCION 4 1° DC C.P: 18012
958204252

DRA. RUIZ OLIVARES, MARIA (180301)
DRA. RUIZ OLIVARES, MARIA
AV DE LA CONSTITUCION 4 1° DC C.P: 18012
958204252

DRA. SALMERON MOCHON, MONICA (180521)
DRA. SALMERON MOCHON, MONICA
AV SANTA MARIA DE LA ALHAMBRA 6 C.P: 18008
958808880

DRA. VIZCAINO MARTINEZ, AMELIA (180521)
DRA. VIZCAINO MARTINEZ, AMELIA
AV SANTA MARIA DE LA ALHAMBRA 6 C.P: 18008
958808880

HOSPITAL HLA LA INMACULADA (180488)
HOSPITAL HLA LA INMACULADA
CL DOCTOR ALEJANDRO OTERO 8 C.P: 18004
958187700

OFTALMOLOGIA

CENTRO MEDICO VITHAS GRANADA (180521)
CENTRO MEDICO VITHAS GRANADA
PZ CIUDAD DE LOS CARMENES (EDIFICIO 1) 2 C.P:
18013
958001500

CLINICA OFTALMOLOGICA LOPEZ-MARIN (180530)
CLINICA OFTALMOLOGICA LOPEZ-MARIN
AV DE ANDALUCES 9 BJ C.P: 18014
958207070

DR. GASCON GINEL, ANTONIO (180521)
DR. GASCON GINEL, ANTONIO
AV SANTA MARIA DE LA ALHAMBRA 6 C.P: 18008
958808880

DR. LOPEZ TORRES, JUAN ANTONIO (180474)
DR. LOPEZ TORRES, JUAN ANTONIO
CL DR. ALEJANDRO OTERO 8 C.P: 18004
958187757

DR. ORTIZ PEREZ, SANTIAGO (180521)
DR. ORTIZ PEREZ, SANTIAGO
PZ CIUDAD DE LOS CARMENES (EDIFICIO 1) 2 C.P:
18013
958001500

DR. SANCHEZ LEGAZA, SANTIAGO (180521)
DR. SANCHEZ LEGAZA, SANTIAGO
AV SANTA MARIA DE LA ALHAMBRA 6 C.P: 18008
958808880

DRA. GASCON GINEL, MARIA INMACULADA (180521)
DRA. GASCON GINEL, MARIA INMACULADA
AV SANTA MARIA DE LA ALHAMBRA 6 C.P: 18008
958808880

HOSPITAL VITHAS GRANADA (180521)
HOSPITAL VITHAS GRANADA
AV SANTA MARIA DE LA ALHAMBRA 6 C.P: 18008
958808880

VISTALASER OFTALMOLOGIA GRANADA (290531)
VISTALASER OFTALMOLOGIA GRANADA
CM DE RONDA 98 C.P: 18004
958376737

CLINICA OFTALMOLOGICA DR. BENAVIDES (180511)
CLINICA OFTALMOLOGICA DR. BENAVIDES
AV MADRID PLAZA LOS CARMENES 0 5 BJ 2ª C.P:
18013
958283828

DR. GALVEZ PRIETO-MORENO, CARLOS (180474)
DR. GALVEZ PRIETO-MORENO, CARLOS
CL DR. ALEJANDRO OTERO 8 C.P: 18004
958187757

DR. IBOLEON LOPEZ, ENRIQUE (180474)
DR. IBOLEON LOPEZ, ENRIQUE
CL DR. ALEJANDRO OTERO 8 C.P: 18004
958187757

DR. MORENO MOLINA, ERNESTO (180045)
DR. MORENO MOLINA, ERNESTO
CL ACERA DEL DARRO 30 3 C.P: 18005
958252744

DR. PEÑA CARRILLO DE ALBORNOZ, JESUS FRANCISCO (180186)
DR. PEÑA CARRILLO DE ALBORNOZ, JESUS FRANCISCO
CM DE RONDA 63 B 0 1 A C.P: 18004
958257538

DRA. DELGADO ALONSO, EVA MARIA (180474)
DRA. DELGADO ALONSO, EVA MARIA
CL DR. ALEJANDRO OTERO 8 C.P: 18004
958187757

DRA. RAMIREZ GARRIDO, MARIA VANESA (180521)
DRA. RAMIREZ GARRIDO, MARIA VANESA
AV SANTA MARIA DE LA ALHAMBRA 6 C.P: 18008
958808880

OFTALVIST GRANADA (180474)
OFTALVIST GRANADA
CL DR. ALEJANDRO OTERO 8 C.P: 18004
958187757

ONCOLOGÍA MÉDICA

CENTRO MEDICO VITHAS GRANADA (180521)
CENTRO MEDICO VITHAS GRANADA
PZ CIUDAD DE LOS CARMENES (EDIFICIO 1) 2 C.P:
18013
958001500

DR. GARCIA GARCIA, JAVIER ANGEL (180521)
DR. GARCIA GARCIA, JAVIER ANGEL
AV SANTA MARIA DE LA ALHAMBRA 6 C.P: 18008
958808880

ONCOLOGÍA MÉDICA

DR. GARCIA VERDEJO, FRANCISCO JOSE (180521)
DR. GARCIA VERDEJO, FRANCISCO JOSE
AV SANTA MARIA DE LA ALHAMBRA 6 C.P: 18008
958808880

DR. SANCHEZ ROVIRA, PEDRO (180521)
DR. SANCHEZ ROVIRA, PEDRO
AV SANTA MARIA DE LA ALHAMBRA 6 C.P: 18008
958808880

DRA. RUIZ VOZMEDIANO, JULIA (180488)
DRA. RUIZ VOZMEDIANO, JULIA
CL DOCTOR ALEJANDRO OTERO 8 C.P: 18004
958187700

DRA. URBANO CUBERO, ROCIO (180521)
DRA. URBANO CUBERO, ROCIO
AV SANTA MARIA DE LA ALHAMBRA 6 C.P: 18008
958808880

HOSPITAL VITHAS GRANADA (180521)
HOSPITAL VITHAS GRANADA
AV SANTA MARIA DE LA ALHAMBRA 6 C.P: 18008
958808880

DR. LOPEZ LEIVA, PEDRO (180521)
DR. LOPEZ LEIVA, PEDRO
AV SANTA MARIA DE LA ALHAMBRA 6 C.P: 18008
958808880

DRA. GONZALEZ FLORES, ENCARNACION (180488)
DRA. GONZALEZ FLORES, ENCARNACION
CL DOCTOR ALEJANDRO OTERO 8 C.P: 18004
958187700

DRA. SANCHEZ TORO, CARMEN MARIA (180488)
DRA. SANCHEZ TORO, CARMEN MARIA
CL DOCTOR ALEJANDRO OTERO 8 C.P: 18004
958187700

HOSPITAL HLA LA INMACULADA (180488)
HOSPITAL HLA LA INMACULADA
CL DOCTOR ALEJANDRO OTERO 8 C.P: 18004
958187700

ONCOGRANADA (180385)
ONCOGRANADA
AV ANDALUCIA 34 C.P: 18014
958287272

OTORRINOLARINGOLOGÍA

CENTRO MEDICO VITHAS GRANADA (180521)
CENTRO MEDICO VITHAS GRANADA
PZ CIUDAD DE LOS CARMENES (EDIFICIO 1) 2 C.P:
18013
958001500

CONSULTA ORL DR. ANTONIO FERNANDEZ PEREZ (180522)
CONSULTA ORL DR. ANTONIO FERNANDEZ PEREZ
CM DE RONDA 42 1º E C.P: 18004
670839706

DR. BAHAMONDE GALLEGUILLOS, JAVIER (180521)
DR. BAHAMONDE GALLEGUILLOS, JAVIER
PZ CIUDAD DE LOS CARMENES (EDIFICIO 1) 2 C.P:
18013
958001500

DR. GUILLAMON FERNANDEZ, DIONISIO (180049)
DR. GUILLAMON FERNANDEZ, DIONISIO
AV DE LA ILUSTRACION 99 LO 9 C.P: 18008
958280615

DR. MANUEL RUIZ GOMEZ, JOSE (180521)
DR. MANUEL RUIZ GOMEZ, JOSE
AV SANTA MARIA DE LA ALHAMBRA 6 C.P: 18008
958808880

CLINICA ALMUSALUD (180524)
CLINICA ALMUSALUD
CL SEVILLA 3 BJ C.P: 18003
958205270

DR. BAHAMONDE GALLEGUILLOS, JAVIER (180521)
DR. BAHAMONDE GALLEGUILLOS, JAVIER
AV SANTA MARIA DE LA ALHAMBRA 6 C.P: 18008
958808880

DR. BRACERO ROBLEDO, FRANCISCO (180488)
DR. BRACERO ROBLEDO, FRANCISCO
CL DOCTOR ALEJANDRO OTERO 8 C.P: 18004
958187700

DR. LAGOS MARTINEZ, JUAN MARTIN (180521)
DR. LAGOS MARTINEZ, JUAN MARTIN
AV SANTA MARIA DE LA ALHAMBRA 6 C.P: 18008
958808880

DR. OLORIZ MARIN, JAVIER (180049)
DR. OLORIZ MARIN, JAVIER
AV DR. OLORIZ 2 1º A C.P: 18012
958280615

OTORRINOLARINGOLOGÍA

DR. OLORIZ SAEZ, JULIO (180049)
DR. OLORIZ SAEZ, JULIO
AV DR. OLORIZ 2 1º A C.P: 18012
958280615

DR. SALINERO HERNANDEZ, JOSE (180524)
DR. SALINERO HERNANDEZ, JOSE
CL SEVILLA 3 BJ C.P: 18003
958205270

DRA. CORTES SANCHEZ, ROSARIO FATIMA (180488)
DRA. CORTES SANCHEZ, ROSARIO FATIMA
CL DOCTOR ALEJANDRO OTERO 8 C.P: 18004
958187700

DRA. MARTINEZ MARTINEZ, MARIA JESUS (180049)
DRA. MARTINEZ MARTINEZ, MARIA JESUS
AV DE LA ILUSTRACION 99 LO 9 C.P: 18008
958280615

HOSPITAL VITHAS GRANADA (180521)
HOSPITAL VITHAS GRANADA
AV SANTA MARIA DE LA ALHAMBRA 6 C.P: 18008
958808880

INST. OTORRINOLARINGOLOGICO DR. OLORIZ (180049)
INST. OTORRINOLARINGOLOGICO DR. OLORIZ
AV DR. OLORIZ 2 1º A C.P: 18012
958280615

POLICLINICA GRANADA (180013)
POLICLINICA GRANADA
CL ALMINARES DEL GENIL 7 BJ C.P: 18006
958183320

DR. RUIZ VOZMEDIANO, PABLO (180488)
DR. RUIZ VOZMEDIANO, PABLO
CL DOCTOR ALEJANDRO OTERO 8 C.P: 18004
958187700

DRA. AGUILERA LINARES, FUENSANTA (180049)
DRA. AGUILERA LINARES, FUENSANTA
AV DE LA ILUSTRACION 99 LO 9 C.P: 18008
958280615

DRA. GONZALEZ MENDEZ, MARIA VICTORIA (180013)
DRA. GONZALEZ MENDEZ, MARIA VICTORIA
CL ALMINARES DEL GENIL 7 BJ C.P: 18006
958183320

HOSPITAL HLA LA INMACULADA (180488)
HOSPITAL HLA LA INMACULADA
CL DOCTOR ALEJANDRO OTERO 8 C.P: 18004
958187700

INST. OTORRINOLARINGOLOGICO DR. OLORIZ (180049)
INST. OTORRINOLARINGOLOGICO DR. OLORIZ
AV DE LA ILUSTRACION 99 LO 9 C.P: 18008
958280615

POLICLINICA GRANADA (180430)
POLICLINICA GRANADA
CL ALMINARES DEL GENIL 7 BJ C.P: 18006
958183650

PEDIATRIA

CENTRO MEDICO VITHAS GRANADA (180521)
CENTRO MEDICO VITHAS GRANADA
PZ CIUDAD DE LOS CARMENES (EDIFICIO 1) 2 C.P:
18013
958001500

DR. BLESA BODEGAS, JOSE RAMON (180488)
DR. BLESA BODEGAS, JOSE RAMON
CL DOCTOR ALEJANDRO OTERO 8 C.P: 18004
958187700

DR. CUEVAS ESPEJO, CARLOS (180521)
DR. CUEVAS ESPEJO, CARLOS
AV SANTA MARIA DE LA ALHAMBRA 6 C.P: 18008
958808880

CLINICA PREVIMED (180528)
CLINICA PREVIMED
AV DOCTOR OLORIZ 15 C.P: 18012
958173060

DR. CORDOBA LENDINEZ, JOSE (180488)
DR. CORDOBA LENDINEZ, JOSE
CL DOCTOR ALEJANDRO OTERO 8 C.P: 18004
958187700

DR. ERCOLI, PABLO JAVIER (180521)
DR. ERCOLI, PABLO JAVIER
AV SANTA MARIA DE LA ALHAMBRA 6 C.P: 18008
958808880

DR. FERNANDEZ FERNANDEZ, JOSE MANUEL (180488)

DR. FERNANDEZ FERNANDEZ, JOSE MANUEL
CL DOCTOR ALEJANDRO OTERO 8 C.P: 18004
958187700

DR. GAMIZ GAMIZ, ANTONIO (180488)

DR. GAMIZ GAMIZ, ANTONIO
CL DOCTOR ALEJANDRO OTERO 8 C.P: 18004
958187700

DR. GARRIDO TORRECILLAS, FRANCISCO JAVIER (180488)

DR. GARRIDO TORRECILLAS, FRANCISCO JAVIER
CL DOCTOR ALEJANDRO OTERO 8 C.P: 18004
958187700

DR. LOPEZ CASADO, MIGUEL ANGEL (180488)

DR. LOPEZ CASADO, MIGUEL ANGEL
CL DOCTOR ALEJANDRO OTERO 8 C.P: 18004
958187700

DR. PRADOS BUENO, ENRIQUE (180488)

DR. PRADOS BUENO, ENRIQUE
CL DOCTOR ALEJANDRO OTERO 8 C.P: 18004
958187700

DR. ROCA RUIZ, CARLOS (180488)

DR. ROCA RUIZ, CARLOS
CL DOCTOR ALEJANDRO OTERO 8 C.P: 18004
958187700

DR. VINTIMILLA ANDRADE, JUAN ESTEBAN (180488)

DR. VINTIMILLA ANDRADE, JUAN ESTEBAN
CL DOCTOR ALEJANDRO OTERO 8 C.P: 18004
958187700

DRA. DOMINGUEZ GONZALEZ, TERESA DE JESUS (180521)

DRA. DOMINGUEZ GONZALEZ, TERESA DE JESUS
AV SANTA MARIA DE LA ALHAMBRA 6 C.P: 18008
958808880

DRA. MEDINA CASTILLO, MARIA LUCIA (180488)

DRA. MEDINA CASTILLO, MARIA LUCIA
CL DOCTOR ALEJANDRO OTERO 8 C.P: 18004
958187700

DRA. MONASTERIOS CORREA, RAQUEL ANDREINA (180521)

DRA. MONASTERIOS CORREA, RAQUEL ANDREINA
AV SANTA MARIA DE LA ALHAMBRA 6 C.P: 18008
958808880

DR. FERNANDEZ GARCIA, JUAN MANUEL (180325)

DR. FERNANDEZ GARCIA, JUAN MANUEL
AV DE LAS FUERZAS ARMADAS 21 3° A C.P: 18014
958277693

DR. GARRIDO GARCIA, JESUS (180521)

DR. GARRIDO GARCIA, JESUS
AV SANTA MARIA DE LA ALHAMBRA 6 C.P: 18008
958808880

DR. GARRIDO, JESUS (180521)

DR. GARRIDO, JESUS
PZ CIUDAD DE LOS CARMENES (EDIFICIO 1) 2 C.P:
18013
958001500

DR. PADILLA HERNANDEZ, LUIS LORENZO (180521)

DR. PADILLA HERNANDEZ, LUIS LORENZO
AV SANTA MARIA DE LA ALHAMBRA 6 C.P: 18008
958808880

DR. PUELLO PAVES, LUIS MIGUEL (180488)

DR. PUELLO PAVES, LUIS MIGUEL
CL DOCTOR ALEJANDRO OTERO 8 C.P: 18004
958187700

DR. RUIZ COSANO, CARLOS JESUS (180488)

DR. RUIZ COSANO, CARLOS JESUS
CL DOCTOR ALEJANDRO OTERO 8 C.P: 18004
958187700

DRA. BIERI, FANY ELISABET (180521)

DRA. BIERI, FANY ELISABET
AV SANTA MARIA DE LA ALHAMBRA 6 C.P: 18008
958808880

DRA. HERRERA GOICOECHEA, ALICIA (180521)

DRA. HERRERA GOICOECHEA, ALICIA
AV SANTA MARIA DE LA ALHAMBRA 6 C.P: 18008
958808880

DRA. MESAS AROSTEGUI, MARIA AURORA (180521)

DRA. MESAS AROSTEGUI, MARIA AURORA
AV SANTA MARIA DE LA ALHAMBRA 6 C.P: 18008
958808880

DRA. NAVARRO GONZALEZ, HELENA (180488)

DRA. NAVARRO GONZALEZ, HELENA
CL DOCTOR ALEJANDRO OTERO 8 C.P: 18004
958187700

PEDIATRIA

DRA. RODRIGUEZ MONCADA, LAURA LILIANA (180521)
DRA. RODRIGUEZ MONCADA, LAURA LILIANA
AV SANTA MARIA DE LA ALHAMBRA 6 C.P: 18008
958808880

DRA. TRIBAK, MARIEM (180488)
DRA. TRIBAK, MARIEM
CL DOCTOR ALEJANDRO OTERO 8 C.P: 18004
958187700

HOSPITAL HLA LA INMACULADA (180488)
HOSPITAL HLA LA INMACULADA
CL DOCTOR ALEJANDRO OTERO 8 C.P: 18004
958187700

DRA. SANTOS RUIZ, BLANCA (180521)
DRA. SANTOS RUIZ, BLANCA
AV SANTA MARIA DE LA ALHAMBRA 6 C.P: 18008
958808880

DRA. YAGUAS MONTERO, MARIA BELEN (180521)
DRA. YAGUAS MONTERO, MARIA BELEN
AV SANTA MARIA DE LA ALHAMBRA 6 C.P: 18008
958808880

HOSPITAL VITHAS GRANADA (180521)
HOSPITAL VITHAS GRANADA
AV SANTA MARIA DE LA ALHAMBRA 6 C.P: 18008
958808880

PSICOLOGIA INFANTIL

HOSPITAL HLA LA INMACULADA (180488)
HOSPITAL HLA LA INMACULADA
CL DOCTOR ALEJANDRO OTERO 8 C.P: 18004
958187700

POLICLINICA SAN MARCOS (180475)
POLICLINICA SAN MARCOS
CL SAN JULIAN 20 LO C.P: 18013
958973234

PSICOLOGÍA

 91 563 20 00 - 900 159 000

PSIQUIATRIA

DR. ATIENZA CABRERA, JOSE (180199)
DR. ATIENZA CABRERA, JOSE
CL RECOGIDAS 9 4 D C.P: 18005
958258824

DR. ORTA RODRIGUEZ, JOSE (180488)
DR. ORTA RODRIGUEZ, JOSE
CL DOCTOR ALEJANDRO OTERO 8 C.P: 18004
958187700

DRA. LOPEZ LOPEZ, HERMINIA (180226)
DRA. LOPEZ LOPEZ, HERMINIA
CM DE RONDA 96 2 D C.P: 18004
958258985

HOSPITAL HLA LA INMACULADA (180488)
HOSPITAL HLA LA INMACULADA
CL DOCTOR ALEJANDRO OTERO 8 C.P: 18004
958187700

PSIQUIATRIA INFANTIL

DR. ATIENZA CABRERA, JOSE (180199)
DR. ATIENZA CABRERA, JOSE
CL RECOGIDAS 9 4 D C.P: 18005
958258824

REHABILITACION

CENTRO MEDICO VITHAS GRANADA (180521)
CENTRO MEDICO VITHAS GRANADA
PZ CIUDAD DE LOS CARMENES (EDIFICIO 1) 2 C.P:
18013
958001500

DR. LUQUE BERLANGA, SALVADOR (180521)
DR. LUQUE BERLANGA, SALVADOR
PZ CIUDAD DE LOS CARMENES (EDIFICIO 1) 2 C.P:
18013
958001500

DR. SANCHEZ CASTAÑO, JOSE MANUEL (180521)
DR. SANCHEZ CASTAÑO, JOSE MANUEL
PZ CIUDAD DE LOS CARMENES (EDIFICIO 1) 2 C.P:
18013
958001500

DRA. CERES RUIZ, SOFIA (180521)
DRA. CERES RUIZ, SOFIA
PZ CIUDAD DE LOS CARMENES (EDIFICIO 1) 2 C.P:
18013
958001500

DRA. RODRIGUEZ PAIZ, CONCEPCION (180403)
DRA. RODRIGUEZ PAIZ, CONCEPCION
CL CIEGO DE ARJONA 3 LO C.P: 18012
958806929

HOSPITAL VITHAS GRANADA (180521)
HOSPITAL VITHAS GRANADA
AV SANTA MARIA DE LA ALHAMBRA 6 C.P: 18008
958808880

DR. LUQUE BERLANGA, SALVADOR (180521)
DR. LUQUE BERLANGA, SALVADOR
AV SANTA MARIA DE LA ALHAMBRA 6 C.P: 18008
958808880

DR. SANCHEZ CASTAÑO, JOSE MANUEL (180521)
DR. SANCHEZ CASTAÑO, JOSE MANUEL
AV SANTA MARIA DE LA ALHAMBRA 6 C.P: 18008
958808880

DRA. CERES RUIZ, SOFIA (180521)
DRA. CERES RUIZ, SOFIA
AV SANTA MARIA DE LA ALHAMBRA 6 C.P: 18008
958808880

DRA. POZUELO CALVO, ROCIO (180488)
DRA. POZUELO CALVO, ROCIO
CL DOCTOR ALEJANDRO OTERO 8 C.P: 18004
958187700

HOSPITAL HLA LA INMACULADA (180488)
HOSPITAL HLA LA INMACULADA
CL DOCTOR ALEJANDRO OTERO 8 C.P: 18004
958187700

SRA. SANCHEZ MARTOS, CRISTINA (180403)
SRA. SANCHEZ MARTOS, CRISTINA
CL CIEGO DE ARJONA 3 LO C.P: 18012
958806929

REPRODUCCIÓN ASISTIDA

DR. MARTINEZ NAVARRO, LUIS (180488)
DR. MARTINEZ NAVARRO, LUIS
CL DOCTOR ALEJANDRO OTERO 8 C.P: 18004
958187700

DRA. SANCHEZ RUIZ, ROCIO (180488)
DRA. SANCHEZ RUIZ, ROCIO
CL DOCTOR ALEJANDRO OTERO 8 C.P: 18004
958187700

DRA. MORA LORENTE, ESTEFANIA (180488)
DRA. MORA LORENTE, ESTEFANIA
CL DOCTOR ALEJANDRO OTERO 8 C.P: 18004
958187700

HOSPITAL HLA LA INMACULADA (180488)
HOSPITAL HLA LA INMACULADA
CL DOCTOR ALEJANDRO OTERO 8 C.P: 18004
958187700

REUMATOLOGIA

DRA. GIRON FERNANDEZ, CONCEPCION - CLINICA CLIONE (180455)
DRA. GIRON FERNANDEZ, CONCEPCION - CLINICA CLIONE
CL RAMON Y CAJAL 54 BJ C.P: 18003
958282088

DRA. LOPEZ-SIDRO IBAÑEZ, MARIA DEL MAR (180488)
DRA. LOPEZ-SIDRO IBAÑEZ, MARIA DEL MAR
CL DOCTOR ALEJANDRO OTERO 8 C.P: 18004
958187700

REUMATOLOGIA

DRA. RODRIGUEZ PAIZ, CONCEPCION (180403)
DRA. RODRIGUEZ PAIZ, CONCEPCION
CL CIEGO DE ARJONA 3 LO C.P: 18012
958806929

POLICLINICA GRANADA (180013)
POLICLINICA GRANADA
CL ALMINARES DEL GENIL 7 BJ C.P: 18006
958183320

HOSPITAL HLA LA INMACULADA (180488)
HOSPITAL HLA LA INMACULADA
CL DOCTOR ALEJANDRO OTERO 8 C.P: 18004
958187700

POLICLINICA GRANADA (180392)
POLICLINICA GRANADA
CL ALMINARES DEL GENIL 7 BJ C.P: 18006
958183320

TRAUMATOLOGIA Y CIR.ORTOPEDICA

CENTRO MEDICO VITHAS GRANADA (180521)
CENTRO MEDICO VITHAS GRANADA
PZ CIUDAD DE LOS CARMENES (EDIFICIO 1) 2 C.P:
18013
958001500

CLINICA ALMUSALUD (180524)
CLINICA ALMUSALUD
CL SEVILLA 3 BJ C.P: 18003
958205270

DR. ALCANTARA ATIENZA, JOSE ANTONIO (180488)
DR. ALCANTARA ATIENZA, JOSE ANTONIO
CL DOCTOR ALEJANDRO OTERO 8 C.P: 18004
958187700

DR. BOLIVAR ARROYO, VICTOR ALEJANDRO (180521)
DR. BOLIVAR ARROYO, VICTOR ALEJANDRO
AV SANTA MARIA DE LA ALHAMBRA 6 C.P: 18008
958808880

DR. BRAVO PEREZ, ANTONIO JESUS (180521)
DR. BRAVO PEREZ, ANTONIO JESUS
AV SANTA MARIA DE LA ALHAMBRA 6 C.P: 18008
958808880

DR. CARDONA SANTANA, MANUEL ALEJANDRO (180488)
DR. CARDONA SANTANA, MANUEL ALEJANDRO
CL DOCTOR ALEJANDRO OTERO 8 C.P: 18004
958187700

DR. FERNANDEZ DOMINGUEZ, JUAN MANUEL (180521)
DR. FERNANDEZ DOMINGUEZ, JUAN MANUEL
AV SANTA MARIA DE LA ALHAMBRA 6 C.P: 18008
958808880

DR. GOMEZ PARDO, JOSE MANUEL (180521)
DR. GOMEZ PARDO, JOSE MANUEL
AV SANTA MARIA DE LA ALHAMBRA 6 C.P: 18008
958808880

CENTRO MI FISIO (180518)
CENTRO MI FISIO
CL DIAMANTINO GARCIA 2 14 C.P: 18007
958081009

CLINICA PREVIMED (180528)
CLINICA PREVIMED
AV DOCTOR OLORIZ 15 C.P: 18012
958173060

DR. ARJONA GIMENEZ, CARLOS (180521)
DR. ARJONA GIMENEZ, CARLOS
AV SANTA MARIA DE LA ALHAMBRA 6 C.P: 18008
958808880

DR. BOLIVAR ARROYO, VICTOR ALEJANDRO (180521)
DR. BOLIVAR ARROYO, VICTOR ALEJANDRO
PZ CIUDAD DE LOS CARMENES (EDIFICIO 1) 2 C.P:
18013
958001500

DR. CARDONA SANTANA, JOSE RICARDO (180488)
DR. CARDONA SANTANA, JOSE RICARDO
CL DOCTOR ALEJANDRO OTERO 8 C.P: 18004
958187700

DR. EUGENIO DIAZ, JOSE IGNACIO (180521)
DR. EUGENIO DIAZ, JOSE IGNACIO
AV SANTA MARIA DE LA ALHAMBRA 6 C.P: 18008
958808880

DR. GARCIA PEREZ, JUAN RAMON (180521)
DR. GARCIA PEREZ, JUAN RAMON
AV SANTA MARIA DE LA ALHAMBRA 6 C.P: 18008
958808880

DR. GOMEZ PARDO, JOSE MANUEL (180521)
DR. GOMEZ PARDO, JOSE MANUEL
PZ CIUDAD DE LOS CARMENES (EDIFICIO 1) 2 C.P:
18013
958001500

TRAUMATOLOGIA Y CIR.ORTOPEDICA

DR. JIMENEZ HERRERO, ENRIQUE (180521)
DR. JIMENEZ HERRERO, ENRIQUE
AV SANTA MARIA DE LA ALHAMBRA 6 C.P: 18008
958808880

DR. LOPEZ MORALES, MIGUEL (180521)
DR. LOPEZ MORALES, MIGUEL
AV SANTA MARIA DE LA ALHAMBRA 6 C.P: 18008
958808880

DR. LOPEZ MORALES, MIGUEL (180521)
DR. LOPEZ MORALES, MIGUEL
PZ CIUDAD DE LOS CARMENES (EDIFICIO 1) 2 C.P:
18013
958001500

DR. MARTIN GOMEZ, JOSE LUIS (180521)
DR. MARTIN GOMEZ, JOSE LUIS
AV SANTA MARIA DE LA ALHAMBRA 6 C.P: 18008
958808880

DR. PAJARES LOPEZ, MIGUEL (180475)
DR. PAJARES LOPEZ, MIGUEL
CL SAN JULIAN 20 LO C.P: 18013
958973234

DR. SALMERON VELEZ, GUILLERMO (180521)
DR. SALMERON VELEZ, GUILLERMO
AV SANTA MARIA DE LA ALHAMBRA 6 C.P: 18008
958808880

DRA. LOPEZ ALVAREZ, BEATRIZ (180521)
DRA. LOPEZ ALVAREZ, BEATRIZ
AV SANTA MARIA DE LA ALHAMBRA 6 C.P: 18008
958808880

DRA. RODRIGUEZ MURILLO, YOLANDA (180518)
DRA. RODRIGUEZ MURILLO, YOLANDA
CL DIAMANTINO GARCIA 2 14 C.P: 18007
958081009

HOSPITAL VITHAS GRANADA (180521)
HOSPITAL VITHAS GRANADA
AV SANTA MARIA DE LA ALHAMBRA 6 C.P: 18008
958808880

POLICLINICA SAN MARCOS (180475)
POLICLINICA SAN MARCOS
CL SAN JULIAN 20 LO C.P: 18013
958973234

DR. LOPEZ ALCAZAR, JUAN LUIS (180488)
DR. LOPEZ ALCAZAR, JUAN LUIS
CL DOCTOR ALEJANDRO OTERO 8 C.P: 18004
958187700

DR. LOPEZ MORALES, MIGUEL (180524)
DR. LOPEZ MORALES, MIGUEL
CL SEVILLA 3 BJ C.P: 18003
958205270

DR. MARTIN ALGUACIL, JOSE LUIS (180521)
DR. MARTIN ALGUACIL, JOSE LUIS
AV SANTA MARIA DE LA ALHAMBRA 6 C.P: 18008
958808880

DR. MORALES VILLAESCUSA, ALVARO (180488)
DR. MORALES VILLAESCUSA, ALVARO
CL DOCTOR ALEJANDRO OTERO 8 C.P: 18004
958187700

DR. REYES JIMENEZ, ALEJANDRO (180521)
DR. REYES JIMENEZ, ALEJANDRO
AV SANTA MARIA DE LA ALHAMBRA 6 C.P: 18008
958808880

DR. VIDAL MARTIN DE ROSALES, JOSE MARIA (180521)
DR. VIDAL MARTIN DE ROSALES, JOSE MARIA
AV SANTA MARIA DE LA ALHAMBRA 6 C.P: 18008
958808880

DRA. LOPEZ ALVAREZ, BEATRIZ (180521)
DRA. LOPEZ ALVAREZ, BEATRIZ
PZ CIUDAD DE LOS CARMENES (EDIFICIO 1) 2 C.P:
18013
958001500

HOSPITAL HLA LA INMACULADA (180488)
HOSPITAL HLA LA INMACULADA
CL DOCTOR ALEJANDRO OTERO 8 C.P: 18004
958187700

POLICLINICA MEDICAL PLENA (180499)
POLICLINICA MEDICAL PLENA
CL MIRLO 9 7 C.P: 18014
958982026

URGENCIAS GINECOLOGICAS

CENTRO MEDICO VITHAS GRANADA (180521)
CENTRO MEDICO VITHAS GRANADA
PZ CIUDAD DE LOS CARMENES (EDIFICIO 1) 2 C.P:
18013
958001500

HOSPITAL HLA LA INMACULADA (180488)
HOSPITAL HLA LA INMACULADA
CL DOCTOR ALEJANDRO OTERO 8 C.P: 18004
958187700

HOSPITAL VITHAS GRANADA (180521)
HOSPITAL VITHAS GRANADA
AV SANTA MARIA DE LA ALHAMBRA 6 C.P: 18008
958808880

URGENCIAS HOSPITALARIAS



91 563 20 00 - 900 159 000

URGENCIAS OFTALMOLOGICAS

HOSPITAL HLA LA INMACULADA (180488)
HOSPITAL HLA LA INMACULADA
CL DOCTOR ALEJANDRO OTERO 8 C.P: 18004
958187700

URGENCIAS PEDIATRICAS

CENTRO MEDICO VITHAS GRANADA (180521)
CENTRO MEDICO VITHAS GRANADA
PZ CIUDAD DE LOS CARMENES (EDIFICIO 1) 2 C.P:
18013
958001500

HOSPITAL HLA LA INMACULADA (180488)
HOSPITAL HLA LA INMACULADA
CL DOCTOR ALEJANDRO OTERO 8 C.P: 18004
958187700

HOSPITAL VITHAS GRANADA (180521)
HOSPITAL VITHAS GRANADA
AV SANTA MARIA DE LA ALHAMBRA 6 C.P: 18008
958808880

URGENCIAS TRAUMATOLOGICAS

HOSPITAL HLA LA INMACULADA (180488)
HOSPITAL HLA LA INMACULADA
CL DOCTOR ALEJANDRO OTERO 8 C.P: 18004
958187700

UROLOGIA

CENTRO MEDICO VITHAS GRANADA (180521)
CENTRO MEDICO VITHAS GRANADA
PZ CIUDAD DE LOS CARMENES (EDIFICIO 1) 2 C.P:
18013
958001500

CLINICA ALMUSALUD (180524)
CLINICA ALMUSALUD
CL SEVILLA 3 BJ C.P: 18003
958205270

CLINICA PREVIMED (180528)
CLINICA PREVIMED
 AV DOCTOR OLORIZ 15 C.P: 18012
 958173060

DR. CABEZAS ZAMORA, MIGUEL (180488)
DR. CABEZAS ZAMORA, MIGUEL
 CL DOCTOR ALEJANDRO OTERO 8 C.P: 18004
 958187700

DR. CARDOZO RODRIGUEZ, ENRIQUE JOSE (180488)
DR. CARDOZO RODRIGUEZ, ENRIQUE JOSE
 CL DOCTOR ALEJANDRO OTERO 8 C.P: 18004
 958187700

DR. GONZALEZ TORRES, SAMUEL (180488)
DR. GONZALEZ TORRES, SAMUEL
 CL DOCTOR ALEJANDRO OTERO 8 C.P: 18004
 958187700

DR. JIMENEZ PACHECO, ANTONIO (180521)
DR. JIMENEZ PACHECO, ANTONIO
 PZ CIUDAD DE LOS CARMENES (EDIFICIO 1) 2 C.P:
 18013
 958001500

DR. MIJAN ORTIZ, JOSE (180521)
DR. MIJAN ORTIZ, JOSE
 AV SANTA MARIA DE LA ALHAMBRA 6 C.P: 18008
 958808880

DR. MORENO NORES, FRANCISCO JAVIER (180524)
DR. MORENO NORES, FRANCISCO JAVIER
 CL SEVILLA 3 BJ C.P: 18003
 958205270

DR. TINAUT RANERA, FRANCISCO JAVIER (180521)
DR. TINAUT RANERA, FRANCISCO JAVIER
 AV SANTA MARIA DE LA ALHAMBRA 6 C.P: 18008
 958808880

DR. VALLE DIAZ DE LA GUARDIA, FRANCISCO ENRIQUE (180521)
DR. VALLE DIAZ DE LA GUARDIA, FRANCISCO ENRIQUE
 AV SANTA MARIA DE LA ALHAMBRA 6 C.P: 18008
 958808880

DR. VAZQUEZ ALONSO, FERNANDO (180521)
DR. VAZQUEZ ALONSO, FERNANDO
 PZ CIUDAD DE LOS CARMENES (EDIFICIO 1) 2 C.P:
 18013
 958001500

CONSULTA GINECOLOGICA DRA. GARRIGOSA ROMERO (180492)
CONSULTA GINECOLOGICA DRA. GARRIGOSA ROMERO
 PZ ISABEL LA CATOLICA 2 4° B C.P: 18009
 958256964

DR. CAMPOS GONZALEZ, MANUEL JESUS (180488)
DR. CAMPOS GONZALEZ, MANUEL JESUS
 CL DOCTOR ALEJANDRO OTERO 8 C.P: 18004
 958187700

DR. FERNANDEZ SANCHEZ, ANTONIO JESUS (180488)
DR. FERNANDEZ SANCHEZ, ANTONIO JESUS
 CL DOCTOR ALEJANDRO OTERO 8 C.P: 18004
 958187700

DR. JIMENEZ PACHECO, ANTONIO (180521)
DR. JIMENEZ PACHECO, ANTONIO
 AV SANTA MARIA DE LA ALHAMBRA 6 C.P: 18008
 958808880

DR. MIGUEL CABEZAS ZAMORA (180388)
DR. MIGUEL CABEZAS ZAMORA
 CL PEDRO ANTONIO DE ALARCON 52 1 B C.P:
 18002
 958254564

DR. MIJAN ORTIZ, JOSE LUIS (180521)
DR. MIJAN ORTIZ, JOSE LUIS
 PZ CIUDAD DE LOS CARMENES (EDIFICIO 1) 2 C.P:
 18013
 958001500

DR. PASCUAL GELER, MANRIQUE (180521)
DR. PASCUAL GELER, MANRIQUE
 AV SANTA MARIA DE LA ALHAMBRA 6 C.P: 18008
 958808880

DR. VALLE DIAZ DE LA GUARDIA, FRANCISCO (180528)
DR. VALLE DIAZ DE LA GUARDIA, FRANCISCO
 AV DOCTOR OLORIZ 15 C.P: 18012
 958173060

DR. VAZQUEZ ALONSO, FERNANDO (180521)
DR. VAZQUEZ ALONSO, FERNANDO
 AV SANTA MARIA DE LA ALHAMBRA 6 C.P: 18008
 958808880

DR. VICENTE PRADOS, FRANCISCO JAVIER (180488)
DR. VICENTE PRADOS, FRANCISCO JAVIER
 CL DOCTOR ALEJANDRO OTERO 8 C.P: 18004
 958187700

UROLOGIA

HOSPITAL HLA LA INMACULADA (180488)
HOSPITAL HLA LA INMACULADA
CL DOCTOR ALEJANDRO OTERO 8 C.P: 18004
958187700

HOSPITAL VITHAS GRANADA (180521)
HOSPITAL VITHAS GRANADA
AV SANTA MARIA DE LA ALHAMBRA 6 C.P: 18008
958808880

ALBOLOTE

ALERGOLOGIA

DR. SANCHEZ LOPEZ, GERMAN (180528)
DR. SANCHEZ LOPEZ, GERMAN
AV REYES CATOLICOS 1 1º B C.P: 18220
958466999

POLICLINICA CRISTO DE LA SALUD (180528)
POLICLINICA CRISTO DE LA SALUD
AV REYES CATOLICOS 1 1º B C.P: 18220
958466999

ATS

POLICLINICA CRISTO DE LA SALUD (180528)
POLICLINICA CRISTO DE LA SALUD
AV REYES CATOLICOS 1 1º B C.P: 18220
958466999

CARDIOLOGIA

DR. SANTIAGO DIAZ, PABLO (180528)
DR. SANTIAGO DIAZ, PABLO
AV REYES CATOLICOS 1 1º B C.P: 18220
958466999

POLICLINICA CRISTO DE LA SALUD (180528)
POLICLINICA CRISTO DE LA SALUD
AV REYES CATOLICOS 1 1º B C.P: 18220
958466999

DERMATOLOGIA MEDICO-QUIRURGICA

DR. VILCHEZ MARQUEZ, FRANCISCO (180528)
DR. VILCHEZ MARQUEZ, FRANCISCO
AV REYES CATOLICOS 1 1º B C.P: 18220
958466999

POLICLINICA CRISTO DE LA SALUD (180528)
POLICLINICA CRISTO DE LA SALUD
AV REYES CATOLICOS 1 1º B C.P: 18220
958466999

DIAGNÓSTICO POR LA IMAGEN

POLICLINICA CRISTO DE LA SALUD (180528)
POLICLINICA CRISTO DE LA SALUD
AV REYES CATOLICOS 1 1º B C.P: 18220
958466999

ENDOCRINOLOGIA Y NUTRICION

DR. MUÑOZ MARTIN, ALBERTO (180528)
DR. MUÑOZ MARTIN, ALBERTO
AV REYES CATOLICOS 1 1º B C.P: 18220
958466999

POLICLINICA CRISTO DE LA SALUD (180528)
POLICLINICA CRISTO DE LA SALUD
AV REYES CATOLICOS 1 1º B C.P: 18220
958466999

MEDICINA GENERAL-MEDICINA FAMILIA

DR. HERNANDEZ ADRIAN, GERARDO JOSE (180528)
DR. HERNANDEZ ADRIAN, GERARDO JOSE
AV REYES CATOLICOS 1 1º B C.P: 18220
958466999

DR. TRUZMAN SAN MIGUEL, DAVID (180528)
DR. TRUZMAN SAN MIGUEL, DAVID
AV REYES CATOLICOS 1 1º B C.P: 18220
958466999

MEDICINA GENERAL-MEDICINA FAMILIA

DRA. GARCIA BASTERRA, ANGELA (180405)

DRA. GARCIA BASTERRA, ANGELA
CL FRIBURGO 12 B| C.P: 18013
958170290

DRA. MUFFAK GRANERO, FAUSIA (180528)

DRA. MUFFAK GRANERO, FAUSIA
AV REYES CATOLICOS 1 1° B C.P: 18220
958466999

POLICLINICA CRISTO DE LA SALUD (180528)

POLICLINICA CRISTO DE LA SALUD
AV REYES CATOLICOS 1 1° B C.P: 18220
958466999

OBSTETRICIA Y GINECOLOGÍA

DR. HIDALGO CHICHARRO, ALBERTO (180528)

DR. HIDALGO CHICHARRO, ALBERTO
AV REYES CATOLICOS 1 1° B C.P: 18220
958466999

DRA. GONZALEZ RAISH, AMANDA (180528)

DRA. GONZALEZ RAISH, AMANDA
AV REYES CATOLICOS 1 1° B C.P: 18220
958466999

POLICLINICA CRISTO DE LA SALUD (180528)

POLICLINICA CRISTO DE LA SALUD
AV REYES CATOLICOS 1 1° B C.P: 18220
958466999

PEDIATRIA

POLICLINICA CRISTO DE LA SALUD (180496)

POLICLINICA CRISTO DE LA SALUD
AV REYES CATOLICOS 1 1° B C.P: 18220
958466999

POLICLINICA CRISTO DE LA SALUD (180528)

POLICLINICA CRISTO DE LA SALUD
AV REYES CATOLICOS 1 1° B C.P: 18220
958466999

PSICOLOGÍA



91 563 20 00 - 900 159 000

TRAUMATOLOGIA Y CIR.ORTOPEDICA

DR. OLLERO CALATAYUD, JUAN CARLOS (180528)

DR. OLLERO CALATAYUD, JUAN CARLOS
AV REYES CATOLICOS 1 1° B C.P: 18220
958466999

POLICLINICA CRISTO DE LA SALUD (180528)

POLICLINICA CRISTO DE LA SALUD
AV REYES CATOLICOS 1 1° B C.P: 18220
958466999

UROLOGIA

DR. VALLE DIAZ DE LA GUARDIA, FRANCISCO (180528)

DR. VALLE DIAZ DE LA GUARDIA, FRANCISCO
AV REYES CATOLICOS 1 1° B C.P: 18220
958466999

POLICLINICA CRISTO DE LA SALUD (180528)

POLICLINICA CRISTO DE LA SALUD
AV REYES CATOLICOS 1 1° B C.P: 18220
958466999

ALMUÑÉCAR

ALERGOLOGIA

ALMUSALUD (180497)

ALMUSALUD

CL TORRES QUEVEDO 3 BJ C.P: 18690
958880080

**CENTRO MEDICO VITHAS SALUD ALMUÑÉCAR
(290289)**

CENTRO MEDICO VITHAS SALUD ALMUÑÉCAR

PS DE SAN CRISTOBAL PORTAL 7 LOCAL A 18 C.P:
18690
952993806

DR. SANCHEZ LOPEZ, GERMAN (180497)

DR. SANCHEZ LOPEZ, GERMAN

CL TORRES QUEVEDO 3 BJ C.P: 18690
958880080

ANALISIS CLINICOS

**ANALIZA ANÁLISIS CLÍNICOS JESÚS DEL CASTILLO
(180480)**

ANALIZA ANÁLISIS CLÍNICOS JESÚS DEL CASTILLO

PZ KELIBIA 5 C.P: 18690
958631502

ANALIZA DOCTOR CORREA (180480)

ANALIZA DOCTOR CORREA

AV ANDALUCIA 119 C.P: 18690
958882699

**CENTRO MEDICO VITHAS SALUD ALMUÑÉCAR
(290289)**

CENTRO MEDICO VITHAS SALUD ALMUÑÉCAR

PS DE SAN CRISTOBAL PORTAL 7 LOCAL A 18 C.P:
18690
952993806

ANGIOLOGIA Y CIRUGIA VASCULAR

**CENTRO MEDICO VITHAS SALUD ALMUÑÉCAR
(290289)**

CENTRO MEDICO VITHAS SALUD ALMUÑÉCAR

PS DE SAN CRISTOBAL PORTAL 7 LOCAL A 18 C.P:
18690
952993806

APARATO DIGESTIVO. PROCTOLOGIA

**CENTRO MEDICO VITHAS SALUD ALMUÑÉCAR
(290289)**

CENTRO MEDICO VITHAS SALUD ALMUÑÉCAR

PS DE SAN CRISTOBAL PORTAL 7 LOCAL A 18 C.P:
18690
952993806

ATS

ALMUSALUD (180497)

ALMUSALUD

CL TORRES QUEVEDO 3 BJ C.P: 18690
958880080

**CENTRO MEDICO VITHAS SALUD ALMUÑÉCAR
(290289)**

CENTRO MEDICO VITHAS SALUD ALMUÑÉCAR

PS DE SAN CRISTOBAL PORTAL 7 LOCAL A 18 C.P:
18690
952993806

ATS

SRA. HARO SANCHEZ, JENIFER (180497)
SRA. HARO SANCHEZ, JENIFER
CL TORRES QUEVEDO 3 BJ C.P: 18690
958880080

CARDIOLOGIA

CENTRO MEDICO VITHAS SALUD ALMUÑECAR (290289)
CENTRO MEDICO VITHAS SALUD ALMUÑECAR
PS DE SAN CRISTOBAL PORTAL 7 LOCAL A 18 C.P:
18690
952993806

CIRUGIA CARDIOVASCULAR

CENTRO MEDICO VITHAS SALUD ALMUÑECAR (290289)
CENTRO MEDICO VITHAS SALUD ALMUÑECAR
PS DE SAN CRISTOBAL PORTAL 7 LOCAL A 18 C.P:
18690
952993806

CIRUGIA GENERAL Y AP. DIGESTIVO

CENTRO MEDICO VITHAS SALUD ALMUÑECAR (290289)
CENTRO MEDICO VITHAS SALUD ALMUÑECAR
PS DE SAN CRISTOBAL PORTAL 7 LOCAL A 18 C.P:
18690
952993806

CIRUGIA MAXILOFACIAL

CENTRO MEDICO VITHAS SALUD ALMUÑECAR (290289)
CENTRO MEDICO VITHAS SALUD ALMUÑECAR
PS DE SAN CRISTOBAL PORTAL 7 LOCAL A 18 C.P:
18690
952993806

CIRUGIA PEDIATRICA

CENTRO MEDICO VITHAS SALUD ALMUÑECAR (290289)
CENTRO MEDICO VITHAS SALUD ALMUÑECAR
PS DE SAN CRISTOBAL PORTAL 7 LOCAL A 18 C.P:
18690
952993806

CIRUGIA PLASTICA Y REPARADORA

**CENTRO MEDICO VITHAS SALUD ALMUÑECAR
(290289)**

CENTRO MEDICO VITHAS SALUD ALMUÑECAR

PS DE SAN CRISTOBAL PORTAL 7 LOCAL A 18 C.P:
18690
952993806

CIRUGIA TORACICA

**CENTRO MEDICO VITHAS SALUD ALMUÑECAR
(290289)**

CENTRO MEDICO VITHAS SALUD ALMUÑECAR

PS DE SAN CRISTOBAL PORTAL 7 LOCAL A 18 C.P:
18690
952993806

DENSITOMETRIA



91 563 20 00 - 900 159 000

DIAGNÓSTICO POR LA IMAGEN

**CENTRO MEDICO VITHAS SALUD ALMUÑECAR
(290289)**

CENTRO MEDICO VITHAS SALUD ALMUÑECAR

PS DE SAN CRISTOBAL PORTAL 7 LOCAL A 18 C.P:
18690
952993806

ENDOCRINOLOGIA Y NUTRICION

**CENTRO MEDICO VITHAS SALUD ALMUÑECAR
(290289)**

CENTRO MEDICO VITHAS SALUD ALMUÑECAR

PS DE SAN CRISTOBAL PORTAL 7 LOCAL A 18 C.P:
18690
952993806

ESTOMATOLOGIA-ODONTOLOGIA

CLINICA DENTAL ELENA CASTILLO (180484)

CLINICA DENTAL ELENA CASTILLO

CL NEVERIAS 0 BJ C.P: 18690
958883367

FISIOTERAPIA



91 563 20 00 - 900 159 000

HEMATOLOGIA Y HEMOTERAPIA

**CENTRO MEDICO VITHAS SALUD ALMUÑECAR
(290289)**

CENTRO MEDICO VITHAS SALUD ALMUÑECAR
PS DE SAN CRISTOBAL PORTAL 7 LOCAL A 18 C.P:
18690
952993806

MAMOGRAFIA

**CENTRO MEDICO VITHAS SALUD ALMUÑECAR
(290289)**

CENTRO MEDICO VITHAS SALUD ALMUÑECAR
PS DE SAN CRISTOBAL PORTAL 7 LOCAL A 18 C.P:
18690
952993806

MEDICINA GENERAL-MEDICINA FAMILIA

**CENTRO MEDICO VITHAS SALUD ALMUÑECAR
(290289)**

CENTRO MEDICO VITHAS SALUD ALMUÑECAR
PS DE SAN CRISTOBAL PORTAL 7 LOCAL A 18 C.P:
18690
952993806

CLINICA BELLAS NIETO (180505)

CLINICA BELLAS NIETO
AV JUAN CARLOS I 14 1° C C.P: 18690
958630809

MEDICINA INTERNA

**CENTRO MEDICO VITHAS SALUD ALMUÑECAR
(290289)**

CENTRO MEDICO VITHAS SALUD ALMUÑECAR
PS DE SAN CRISTOBAL PORTAL 7 LOCAL A 18 C.P:
18690
952993806

NEFROLOGIA

**CENTRO MEDICO VITHAS SALUD ALMUÑECAR
(290289)**

CENTRO MEDICO VITHAS SALUD ALMUÑECAR
PS DE SAN CRISTOBAL PORTAL 7 LOCAL A 18 C.P:
18690
952993806

NEUMOLOGÍA

**CENTRO MEDICO VITHAS SALUD ALMUÑECAR
(290289)**

CENTRO MEDICO VITHAS SALUD ALMUÑECAR
PS DE SAN CRISTOBAL PORTAL 7 LOCAL A 18 C.P:
18690
952993806

NEUROCIROUGIA

**CENTRO MEDICO VITHAS SALUD ALMUÑECAR
(290289)**

CENTRO MEDICO VITHAS SALUD ALMUÑECAR
PS DE SAN CRISTOBAL PORTAL 7 LOCAL A 18 C.P:
18690
952993806

NEUROFISIOLOGÍA CLÍNICA

**CENTRO MEDICO VITHAS SALUD ALMUÑECAR
(290289)**

CENTRO MEDICO VITHAS SALUD ALMUÑECAR
PS DE SAN CRISTOBAL PORTAL 7 LOCAL A 18 C.P:
18690
952993806

NEUROLOGIA

**CENTRO MEDICO VITHAS SALUD ALMUÑECAR
(290289)**

CENTRO MEDICO VITHAS SALUD ALMUÑECAR
PS DE SAN CRISTOBAL PORTAL 7 LOCAL A 18 C.P:
18690
952993806

OBSTETRICIA Y GINECOLOGÍA

**CENTRO MEDICO VITHAS SALUD ALMUÑECAR
(290289)**

CENTRO MEDICO VITHAS SALUD ALMUÑECAR
PS DE SAN CRISTOBAL PORTAL 7 LOCAL A 18 C.P:
18690
952993806

OFTALMOLOGIA

**CENTRO MEDICO VITHAS SALUD ALMUÑECAR
(290289)**

CENTRO MEDICO VITHAS SALUD ALMUÑECAR
PS DE SAN CRISTOBAL PORTAL 7 LOCAL A 18 C.P:
18690
952993806

ONCOLOGÍA MÉDICA

**CENTRO MEDICO VITHAS SALUD ALMUÑECAR
(290289)**

CENTRO MEDICO VITHAS SALUD ALMUÑECAR
PS DE SAN CRISTOBAL PORTAL 7 LOCAL A 18 C.P:
18690
952993806

OTORRINOLARINGOLOGÍA

**CENTRO MEDICO VITHAS SALUD ALMUÑECAR
(290289)**

CENTRO MEDICO VITHAS SALUD ALMUÑECAR
PS DE SAN CRISTOBAL PORTAL 7 LOCAL A 18 C.P:
18690
952993806

PEDIATRIA

**CENTRO MEDICO VITHAS SALUD ALMUÑECAR
(290289)**

CENTRO MEDICO VITHAS SALUD ALMUÑECAR
PS DE SAN CRISTOBAL PORTAL 7 LOCAL A 18 C.P:
18690
952993806

PSICOLOGIA INFANTIL

**CENTRO MEDICO VITHAS SALUD ALMUÑECAR
(290289)**

CENTRO MEDICO VITHAS SALUD ALMUÑECAR
PS DE SAN CRISTOBAL PORTAL 7 LOCAL A 18 C.P:
18690
952993806

PSICOLOGÍA



91 563 20 00 - 900 159 000

PSIQUIATRIA

**CENTRO MEDICO VITHAS SALUD ALMUÑECAR
(290289)**

CENTRO MEDICO VITHAS SALUD ALMUÑECAR
PS DE SAN CRISTOBAL PORTAL 7 LOCAL A 18 C.P:
18690
952993806

PSIQUIATRIA INFANTIL

**CENTRO MEDICO VITHAS SALUD ALMUÑECAR
(290289)**

CENTRO MEDICO VITHAS SALUD ALMUÑECAR
PS DE SAN CRISTOBAL PORTAL 7 LOCAL A 18 C.P:
18690
952993806

REHABILITACION

**CENTRO MEDICO VITHAS SALUD ALMUÑECAR
(290289)**

CENTRO MEDICO VITHAS SALUD ALMUÑECAR
PS DE SAN CRISTOBAL PORTAL 7 LOCAL A 18 C.P:
18690
952993806

FISIOCENTER (180483)

FISIOCENTER
PZ DEL TEATRO 0 C.P: 18690
958635493

REUMATOLOGIA

**CENTRO MEDICO VITHAS SALUD ALMUÑECAR
(290289)**

CENTRO MEDICO VITHAS SALUD ALMUÑECAR
PS DE SAN CRISTOBAL PORTAL 7 LOCAL A 18 C.P:
18690
952993806

TRAUMATOLOGIA Y CIR.ORTOPEDICA

**CENTRO MEDICO VITHAS SALUD ALMUÑECAR
(290289)**

CENTRO MEDICO VITHAS SALUD ALMUÑECAR
PS DE SAN CRISTOBAL PORTAL 7 LOCAL A 18 C.P:
18690
952993806

URGENCIAS GINECOLOGICAS

**CENTRO MEDICO VITHAS SALUD ALMUÑECAR
(290289)**

CENTRO MEDICO VITHAS SALUD ALMUÑECAR
PS DE SAN CRISTOBAL PORTAL 7 LOCAL A 18 C.P:
18690
952993806

URGENCIAS HOSPITALARIAS



91 563 20 00 - 900 159 000

URGENCIAS PEDIATRICAS

**CENTRO MEDICO VITHAS SALUD ALMUÑECAR
(290289)**

CENTRO MEDICO VITHAS SALUD ALMUÑECAR
PS DE SAN CRISTOBAL PORTAL 7 LOCAL A 18 C.P:
18690
952993806

URGENCIAS TRAUMATOLOGICAS

**CENTRO MEDICO VITHAS SALUD ALMUÑECAR
(290289)**

CENTRO MEDICO VITHAS SALUD ALMUÑECAR
PS DE SAN CRISTOBAL PORTAL 7 LOCAL A 18 C.P:
18690
952993806

UROLOGIA

**CENTRO MEDICO VITHAS SALUD ALMUÑECAR
(290289)**

CENTRO MEDICO VITHAS SALUD ALMUÑECAR
PS DE SAN CRISTOBAL PORTAL 7 LOCAL A 18 C.P:
18690
952993806

ARMILLA

ALERGOLOGIA

DR. SANCHEZ LOPEZ, GERMAN (180529)

DR. SANCHEZ LOPEZ, GERMAN
PZ DON VENTURA 2 BJ C.P: 18100
958552574

POLICLINICA SAN MIGUEL (180529)

POLICLINICA SAN MIGUEL
PZ DON VENTURA 2 BJ C.P: 18100
958552574

ANALISIS CLINICOS

ANALIZA POLICLINICA SAN MIGUEL (180480)

ANALIZA POLICLINICA SAN MIGUEL
PZ DON VENTURA 2 C.P: 18100
958552574

ATS

POLICLINICA SAN MIGUEL (180529)

POLICLINICA SAN MIGUEL
PZ DON VENTURA 2 BJ C.P: 18100
958552574

CARDIOLOGIA

DR. SANCHEZ MORENO, JOSE MANUEL (180529)
DR. SANCHEZ MORENO, JOSE MANUEL
PZ DON VENTURA 2 BJ C.P: 18100
958552574

POLICLINICA SAN MIGUEL (180529)
POLICLINICA SAN MIGUEL
PZ DON VENTURA 2 BJ C.P: 18100
958552574

CIRUGIA GENERAL Y AP. DIGESTIVO

POLICLINICA SAN MIGUEL (180529)
POLICLINICA SAN MIGUEL
PZ DON VENTURA 2 BJ C.P: 18100
958552574

DERMATOLOGIA MEDICO-QUIRURGICA

DR. HUSEIN EL-AHMED, HUSEIN (180529)
DR. HUSEIN EL-AHMED, HUSEIN
PZ DON VENTURA 2 BJ C.P: 18100
958552574

DR. LOPEZ DELGADO, DAVID (180529)
DR. LOPEZ DELGADO, DAVID
PZ DON VENTURA 2 BJ C.P: 18100
958552574

DR. RODRIGUEZ POZO, JUAN ANGEL (180529)
DR. RODRIGUEZ POZO, JUAN ANGEL
PZ DON VENTURA 2 BJ C.P: 18100
958552574

DRA. REVELLES PEÑAS, LEONOR (180529)
DRA. REVELLES PEÑAS, LEONOR
PZ DON VENTURA 2 BJ C.P: 18100
958552574

POLICLINICA SAN MIGUEL (180529)
POLICLINICA SAN MIGUEL
PZ DON VENTURA 2 BJ C.P: 18100
958552574

FISIOTERAPIA



91 563 20 00 - 900 159 000

MEDICINA GENERAL-MEDICINA FAMILIA

CLINICA AZAHARES (180510)
CLINICA AZAHARES
CL TERUEL 20 LO C.P: 18100
958570433

DR. PEREZ RIOS, MANUEL (180529)
DR. PEREZ RIOS, MANUEL
PZ DON VENTURA 2 BJ C.P: 18100
958552574

POLICLINICA SAN MIGUEL (180529)
POLICLINICA SAN MIGUEL
PZ DON VENTURA 2 BJ C.P: 18100
958552574

MEDICINA INTERNA

POLICLINICA SAN MIGUEL (180529)
POLICLINICA SAN MIGUEL
PZ DON VENTURA 2 BJ C.P: 18100
958552574

NEUMOLOGÍA

DR. CABALLERO VAZQUEZ, ALBERTO (180529)
DR. CABALLERO VAZQUEZ, ALBERTO
PZ DON VENTURA 2 BJ C.P: 18100
958552574

POLICLINICA SAN MIGUEL (180529)
POLICLINICA SAN MIGUEL
PZ DON VENTURA 2 BJ C.P: 18100
958552574

NEUROLOGIA

POLICLINICA SAN MIGUEL (180529)
POLICLINICA SAN MIGUEL
PZ DON VENTURA 2 BJ C.P: 18100
958552574

OBSTETRICIA Y GINECOLOGÍA

DRA. LOPEZ DE LA ROSA, MARIA TERESA (180529)
DRA. LOPEZ DE LA ROSA, MARIA TERESA
PZ DON VENTURA 2 BJ C.P: 18100
958552574

POLICLINICA SAN MIGUEL (180529)
POLICLINICA SAN MIGUEL
PZ DON VENTURA 2 BJ C.P: 18100
958552574

OTORRINOLARINGOLOGÍA

DR. RUIZ GOMEZ, JOSE MANUEL (180529)
DR. RUIZ GOMEZ, JOSE MANUEL
PZ DON VENTURA 2 BJ C.P: 18100
958552574

POLICLINICA SAN MIGUEL (180529)
POLICLINICA SAN MIGUEL
PZ DON VENTURA 2 BJ C.P: 18100
958552574

PEDIATRIA

DR. VALENZUELA MOLINA, OLIVER (180529)
DR. VALENZUELA MOLINA, OLIVER
PZ DON VENTURA 2 BJ C.P: 18100
958552574

POLICLINICA SAN MIGUEL (180529)
POLICLINICA SAN MIGUEL
PZ DON VENTURA 2 BJ C.P: 18100
958552574

REUMATOLOGIA

DRA. SALVATIERRA VELASCO, LUCIA (180529)
DRA. SALVATIERRA VELASCO, LUCIA
PZ DON VENTURA 2 BJ C.P: 18100
958552574

POLICLINICA SAN MIGUEL (180529)
POLICLINICA SAN MIGUEL
PZ DON VENTURA 2 BJ C.P: 18100
958552574

TRAUMATOLOGIA Y CIR.ORTOPEDICA

CLINICA AZAHARES (180510)
CLINICA AZAHARES
CL TERUEL 20 LO C.P: 18100
958570433

DR. BOLIVAR ARROYO, VICTOR ALEJANDRO (180510)
DR. BOLIVAR ARROYO, VICTOR ALEJANDRO
CL TERUEL 20 LO C.P: 18100
958570433

DRA. TUTON GOMEZ, ANNA (180529)
DRA. TUTON GOMEZ, ANNA
PZ DON VENTURA 2 BJ C.P: 18100
958552574

DRA. TUZON GOMEZ, ANNA (180510)
DRA. TUZON GOMEZ, ANNA
CL TERUEL 20 LO C.P: 18100
958570433

TRAUMATOLOGIA Y CIR.ORTOPEDICA

POLICLINICA SAN MIGUEL (180529)
POLICLINICA SAN MIGUEL
PZ DON VENTURA 2 BJ C.P: 18100
958552574

UROLOGIA

DR. PUCHE SANZ, IGNACIO (180529)
DR. PUCHE SANZ, IGNACIO
PZ DON VENTURA 2 BJ C.P: 18100
958552574

POLICLINICA SAN MIGUEL (180529)
POLICLINICA SAN MIGUEL
PZ DON VENTURA 2 BJ C.P: 18100
958552574

ATARFE

ANALISIS CLINICOS

ANALIZA PREVISALUD CENTRO MEDICO (180480)
ANALIZA PREVISALUD CENTRO MEDICO
CL ANDALUCIA 112 C.P: 18230
958435837

ATS

CENTRO MEDICO PREVYSALUD (180425)
CENTRO MEDICO PREVYSALUD
AV DE ANDALUCIA 112 BJ C.P: 18230
958435837

MEDICINA GENERAL-MEDICINA FAMILIA

CENTRO MEDICO PREVYSALUD (180425)
CENTRO MEDICO PREVYSALUD
AV DE ANDALUCIA 112 BJ C.P: 18230
958435837

DRA. RUIZ ESPADAS, MANUELA (180425)
DRA. RUIZ ESPADAS, MANUELA
AV DE ANDALUCIA 112 BJ C.P: 18230
958435837

PSICOLOGÍA

 91 563 20 00 - 900 159 000

BAZA

ANALISIS CLINICOS

ANALIZA DRA. JUANA RODRÍGUEZ (180480)
ANALIZA DRA. JUANA RODRÍGUEZ
CL VIRGEN DE LA PIEDAD 10 C.P: 18800
958704600

FISIOTERAPIA

 91 563 20 00 - 900 159 000

MEDICINA GENERAL-MEDICINA FAMILIA

POLICLINICA VALIDA (180495)
POLICLINICA VALIDA
AV JOSE DE MORA 16 BJ C.P: 18800
958712275

DÚRCAL

FISIOTERAPIA

 91 563 20 00 - 900 159 000

MEDICINA GENERAL-MEDICINA FAMILIA

DR. PEREZ MEGIAS, SERAFIN (180481)
DR. PEREZ MEGIAS, SERAFIN
CL BALINA 3 BJ C.P: 18650
958797098

GUADIX

ANALISIS CLINICOS

ANALIZA DRA. JUANA RODRÍGUEZ (180480)
ANALIZA DRA. JUANA RODRÍGUEZ
AV MEDINA OLMOS 19 C.P: 18500
958661200

ANALIZA POLICLÍNICA GUADIX (180480)
ANALIZA POLICLÍNICA GUADIX
CL PEDRO DE MENDOZA Y LUJAN 8 C.P: 18500
958661016

ANALISIS CLINICOS

DR. MENDEZ SOTO, ANGEL (180118)

DR. MENDEZ SOTO, ANGEL

CL DUQUE GOR 15 1 B C.P: 18500
958660591

ATS

POLICLINICA GUADIX (180513)

POLICLINICA GUADIX

AV PEDRO DE MENDOZA Y LUJAN 18 C.P: 18500
958661016

CARDIOLOGIA

DR. ARREBOLA MORENO, ANTONIO LUIS (180513)

DR. ARREBOLA MORENO, ANTONIO LUIS

AV PEDRO DE MENDOZA Y LUJAN 18 C.P: 18500
958661016

POLICLINICA GUADIX (180513)

POLICLINICA GUADIX

AV PEDRO DE MENDOZA Y LUJAN 18 C.P: 18500
958661016

DERMATOLOGIA MEDICO-QUIRURGICA

DR. SALVADOR RODRIGUEZ, LUIS (180513)

DR. SALVADOR RODRIGUEZ, LUIS

AV PEDRO DE MENDOZA Y LUJAN 18 C.P: 18500
958661016

POLICLINICA GUADIX (180513)

POLICLINICA GUADIX

AV PEDRO DE MENDOZA Y LUJAN 18 C.P: 18500
958661016

DIAGNÓSTICO POR LA IMAGEN

DR. VEGA PEREZ, FRANCISCO (180513)

DR. VEGA PEREZ, FRANCISCO

AV PEDRO DE MENDOZA Y LUJAN 18 C.P: 18500
958661016

POLICLINICA GUADIX (180513)

POLICLINICA GUADIX

AV PEDRO DE MENDOZA Y LUJAN 18 C.P: 18500
958661016

MEDICINA GENERAL-MEDICINA FAMILIA

DRA. ALBACETE SAEZ, ESTRELLA (180513)

DRA. ALBACETE SAEZ, ESTRELLA

AV PEDRO DE MENDOZA Y LUJAN 18 C.P: 18500
958661016

DRA. ALBACETE SAEZ, ESTRELLA DOLORES (180115)

DRA. ALBACETE SAEZ, ESTRELLA DOLORES

CL PEDRO DE MENDOZA Y LUJÁN 18 BJ C.P: 18500
958661016

POLICLINICA GUADIX (180513)

POLICLINICA GUADIX

AV PEDRO DE MENDOZA Y LUJAN 18 C.P: 18500
958661016

POLICLINICA GUADIX (180115)

POLICLINICA GUADIX

CL PEDRO DE MENDOZA Y LUJÁN 18 BJ C.P: 18500
958661016

OBSTETRICIA Y GINECOLOGÍA

CLINICA GINEACCI (180512)

CLINICA GINEACCI

CL PEÑUELA 1 BJ C.P: 18500
858997234

DR. TOLEDANO RUS, MIGUEL (180513)

DR. TOLEDANO RUS, MIGUEL

AV PEDRO DE MENDOZA Y LUJAN 18 C.P: 18500
958661016

OBSTETRICIA Y GINECOLOGÍA

POLICLINICA GUADIX (180513)

POLICLINICA GUADIX

AV PEDRO DE MENDOZA Y LUJAN 18 C.P: 18500
958661016

REUMATOLOGIA

DR. CALIZ CALIZ, ANTONIO RAFAEL (180513)

DR. CALIZ CALIZ, ANTONIO RAFAEL

AV PEDRO DE MENDOZA Y LUJAN 18 C.P: 18500
958661016

POLICLINICA GUADIX (180513)

POLICLINICA GUADIX

AV PEDRO DE MENDOZA Y LUJAN 18 C.P: 18500
958661016

TRAUMATOLOGIA Y CIR.ORTOPEDICA

DR. CHICON MESA, MARIO GUILLERMO (180513)

DR. CHICON MESA, MARIO GUILLERMO

AV PEDRO DE MENDOZA Y LUJAN 18 C.P: 18500
958661016

POLICLINICA GUADIX (180513)

POLICLINICA GUADIX

AV PEDRO DE MENDOZA Y LUJAN 18 C.P: 18500
958661016

UROLOGIA

POLICLINICA GUADIX (180513)

POLICLINICA GUADIX

AV PEDRO DE MENDOZA Y LUJAN 18 C.P: 18500
958661016

HUÉTOR TÁJAR

FISIOTERAPIA



91 563 20 00 - 900 159 000

HUÉTOR VEGA

FISIOTERAPIA

LOJA

ANALISIS CLINICOS

ANALIZA IDIINNOVA FARMA TECHNOLOGY (180480)

ANALIZA IDIINNOVA FARMA TECHNOLOGY

CL SAN AGUSTIN 17 C.P: 18300
958321707

FISIOTERAPIA



91 563 20 00 - 900 159 000

MEDICINA GENERAL-MEDICINA FAMILIA

DR. RONDA MATEOS, FRANCISCO (180327)

DR. RONDA MATEOS, FRANCISCO

CL CUESTA CAMPOS 10 BJ C.P: 18300
958325065

OFTALMOLOGIA

CENTRO MEDICO LOJA (180045)

CENTRO MEDICO LOJA

CL ALONSO DE MERCADILLO 18 BJ C.P: 18300
958324072

CENTRO MEDICO LOJA (180045)

CENTRO MEDICO LOJA

CL ALONSO DE MERCADILLO 18 BJ C.P: 18300
958324072

PEDIATRIA

CONSULTA MEDICA PEDIATRICA RECREO (180526)

CONSULTA MEDICA PEDIATRICA RECREO

AV DE LOS ANGELES 29 1° C C.P: 18300
958311011

MARACENA

ATS

AGESADO (180387)

AGESADO

PZ CASTILLEJOS 3 BJ C.P: 18200
958421549

FISIOTERAPIA



91 563 20 00 - 900 159 000

MEDICINA GENERAL-MEDICINA FAMILIA

AGESADO (180387)

AGESADO

PZ CASTILLEJOS 3 BJ C.P: 18200
958421549

MOTRIL

ALERGOLOGIA

DR. SANCHEZ LOPEZ, GERMAN (180431)
DR. SANCHEZ LOPEZ, GERMAN
CL CANDIDA JIMENEZ CAZORLA 10 BJ C.P: 18600
958834620

SYNTAGMA CENTRO MEDICO (180431)
SYNTAGMA CENTRO MEDICO
CL CANDIDA JIMENEZ CAZORLA 10 BJ C.P: 18600
958834620

ANALISIS CLINICOS

ANALIZA CENTRO RADIOLOGÍA MOTRIL (180480)
ANALIZA CENTRO RADIOLOGÍA MOTRIL
AV SALOBREÑA 35 C.P: 18600
958605417

ANALIZA CLINICA MOTRIL (180480)
ANALIZA CLINICA MOTRIL
CL CANDIDA JIMENEZ CAZORLA 6 C.P: 18600
958607743

ANALIZA LAB. DR. CARPIO (180480)
ANALIZA LAB. DR. CARPIO
PZ AURORA 2 C.P: 18600
958606053

ANALIZA LAB. DRA. FITO TORRES (180480)
ANALIZA LAB. DRA. FITO TORRES
CL NUEVA 22 C.P: 18600
958606030

ANALIZA MOTRIL - CENTRO DIAGNOSTICO (180480)
ANALIZA MOTRIL - CENTRO DIAGNOSTICO
CL FRANCISCO DIAZ CARDONA 1 BJ C.P: 18600
666405852

CENTRO MEDICO DE ESPECIALIDADES (180447)
CENTRO MEDICO DE ESPECIALIDADES
CL CANDIDA JIMENEZ CAZORLA 6 BJ B C.P: 18600
958607743

LABORATORIO ECHEVARNE MOTRIL (180520)
LABORATORIO ECHEVARNE MOTRIL
CL CANDIDA JIMENEZ CAZORLA 6 BJ C.P: 18600
958606743

APARATO DIGESTIVO. PROCTOLOGIA

DR. YAGUAS RUIZ DE LA FUENTE,RAFAEL (180248)
DR. YAGUAS RUIZ DE LA FUENTE,RAFAEL
CL DOMINE 1 1 DC C.P: 18600
958600726

ATS

CLINICA CASTILLO (180428)
CLINICA CASTILLO
CL RAMON Y CAJAL 10 BJ C.P: 18600
958822243

CARDIOLOGIA

DR. PEÑAFIEL BURKHARDT, RAFAEL (180437)
DR. PEÑAFIEL BURKHARDT, RAFAEL
CL NUEVA 29 OF 1 C.P: 18600
958820823

DENSITOMETRIA

 91 563 20 00 - 900 159 000

DIAGNÓSTICO POR LA IMAGEN

CLINICA RADIOLOGICA MOTRIL (180149)

CLINICA RADIOLOGICA MOTRIL

AV DE SALOBREÑA 35 BJ C.P: 18600
958808820

ENDOCRINOLOGIA Y NUTRICION

CLINICA MOTRIL (180463)

CLINICA MOTRIL

CL CANDIDA JIMENEZ CAZORLA 6 BJ B C.P: 18600
958607743

DR. MUÑOZ MARTIN, ALBERTO (180463)

DR. MUÑOZ MARTIN, ALBERTO

CL CANDIDA JIMENEZ CAZORLA 6 BJ B C.P: 18600
958607743

ESTOMATOLOGIA-ODONTOLOGIA

CLINICA DENTAL GRANADOS (180445)

CLINICA DENTAL GRANADOS

CL CUEVAS 6 BJ C C.P: 18600
958833865

CLINICA DENTAL MESA ROLDAN (180467)

CLINICA DENTAL MESA ROLDAN

CL NUEVA 26 1 1º 2ª C.P: 18600
958048588

DR. MESA ROLDAN, MIGUEL ANGEL (180467)

DR. MESA ROLDAN, MIGUEL ANGEL

CL NUEVA 26 1 1º 2ª C.P: 18600
958048588

FISIOTERAPIA

 91 563 20 00 - 900 159 000

LOGOPEDIA

SYNTAGMA CENTRO MEDICO (180431)

SYNTAGMA CENTRO MEDICO

CL CANDIDA JIMENEZ CAZORLA 10 BJ C.P: 18600
958834620

MAMOGRAFIA

CLINICA RADIOLOGICA MOTRIL (180149)

CLINICA RADIOLOGICA MOTRIL

AV DE SALOBREÑA 35 BJ C.P: 18600
958808820

MEDICINA GENERAL-MEDICINA FAMILIA

CENTRO MEDICO NATURALIA (180429)

CENTRO MEDICO NATURALIA

CL RIO TAJO 5 BJ C.P: 18600
958820120

DR. MARTIN ALMENDROS, ANTONIO MIGUEL (180429)

DR. MARTIN ALMENDROS, ANTONIO MIGUEL

CL RIO TAJO 5 BJ C.P: 18600
958820120

DR. SAROMPAS CAZORLA, RAFAEL FCO. (180431)

DR. SAROMPAS CAZORLA, RAFAEL FCO.

CL CANDIDA JIMENEZ CAZORLA 10 BJ C.P: 18600
958834620

DRA. MEDINA GOMEZ, VICTORIA (180502)

DRA. MEDINA GOMEZ, VICTORIA

PZ CANDIDA JIMENEZ CAZORLA C.P: 18600
958607743

SYNTAGMA CENTRO MEDICO (180431)

SYNTAGMA CENTRO MEDICO

CL CANDIDA JIMENEZ CAZORLA 10 BJ C.P: 18600
958834620

DR. LOPEZ PAZ, MOISES ANTONIO (180453)

DR. LOPEZ PAZ, MOISES ANTONIO

PZ CRUZ VERDE 5 1 K C.P: 18600
958601688

DR. RODRIGUEZ LOPEZ, JOSE CARLOS (180092)

DR. RODRIGUEZ LOPEZ, JOSE CARLOS

RB DE LOS CAPUCHINOS 47 BJ C.P: 18600
958600377

DRA. GARCIA PUERTA, PRESENTACION (180503)

DRA. GARCIA PUERTA, PRESENTACION

CL CANDIDA JIMENEZ CAZORLA 6 C.P: 18600
958607743

POLICLINICA MOTRIL (180502)

POLICLINICA MOTRIL

PZ CANDIDA JIMENEZ CAZORLA C.P: 18600
958607743

MEDICINA INTERNA

DRA. PAREJO SANCHEZ, MARIA ISABEL (180431)

DRA. PAREJO SANCHEZ, MARIA ISABEL

CL CANDIDA JIMENEZ CAZORLA 10 BJ C.P: 18600
958834620

SYNTAGMA CENTRO MEDICO (180431)

SYNTAGMA CENTRO MEDICO

CL CANDIDA JIMENEZ CAZORLA 10 BJ C.P: 18600
958834620

NEUROLOGIA

DRA. FERNANDEZ FERNANDEZ, MERCEDES (180431)

DRA. FERNANDEZ FERNANDEZ, MERCEDES

CL CANDIDA JIMENEZ CAZORLA 10 BJ C.P: 18600
958834620

SYNTAGMA CENTRO MEDICO (180431)

SYNTAGMA CENTRO MEDICO

CL CANDIDA JIMENEZ CAZORLA 10 BJ C.P: 18600
958834620

OBSTETRICIA Y GINECOLOGÍA

DR. ZORRILLA ROMERA, FRANCISCO CARLOS (180332)

DR. ZORRILLA ROMERA, FRANCISCO CARLOS

CL NUEVA 60 3º H C.P: 18600
958608631

DRA. RUIZ PEREZ, MARIA LUISA (180466)

DRA. RUIZ PEREZ, MARIA LUISA

CL EMILIO MORE 2 2 2º C.P: 18600
958608774

OTORRINOLARINGOLOGÍA

CONSULTA ORL DR. ANTONIO FERNANDEZ PEREZ (180522)

CONSULTA ORL DR. ANTONIO FERNANDEZ PEREZ

CL CUEVAS 8 1º D C.P: 18600
670839706

PEDIATRIA

DR. LOPEZ PAZ, MOISES ANTONIO (180453)

DR. LOPEZ PAZ, MOISES ANTONIO

PZ CRUZ VERDE 5 1 K C.P: 18600

958601688

PSICOLOGÍA



91 563 20 00 - 900 159 000

TRAUMATOLOGIA Y CIR.ORTOPEDICA

CLINICA ALMUSALUD MOTRIL (180498)

CLINICA ALMUSALUD MOTRIL

CL RIO DUERO 3 BJ C.P: 18600

958834061

DR. LOPEZ MORALES, MIGUEL (180498)

DR. LOPEZ MORALES, MIGUEL

CL RIO DUERO 3 BJ C.P: 18600

958834061

SYNTAGMA CENTRO MEDICO (180431)

SYNTAGMA CENTRO MEDICO

CL CANDIDA JIMENEZ CAZORLA 10 BJ C.P: 18600

958834620

DR. LOPEZ ESCOBAR, JUAN LUIS (180431)

DR. LOPEZ ESCOBAR, JUAN LUIS

CL CANDIDA JIMENEZ CAZORLA 10 BJ C.P: 18600

958834620

DR. LORENZO MACHADO, ROILAN (180498)

DR. LORENZO MACHADO, ROILAN

CL RIO DUERO 3 BJ C.P: 18600

958834061

UROLOGIA

DR. GUTIERREZ TEJERO, FRANCISCO (180515)

DR. GUTIERREZ TEJERO, FRANCISCO

CL CANDIDA JIMENEZ CAZORLA 6 BJ B C.P: 18600

958159749

DR. MORENO NORES, FRANCISCO JAVIER (180431)

DR. MORENO NORES, FRANCISCO JAVIER

CL CANDIDA JIMENEZ CAZORLA 10 BJ C.P: 18600

958834620

SYNTAGMA CENTRO MEDICO (180431)

SYNTAGMA CENTRO MEDICO

CL CANDIDA JIMENEZ CAZORLA 10 BJ C.P: 18600

958834620

PADUL

ANALISIS CLINICOS

ANALIZA DR. FRANCISCO MARTOS TORRES (180480)

ANALIZA DR. FRANCISCO MARTOS TORRES

CL CRUZ DE LAS MOLINAS 11 C.P: 18640

958774050

SALOBREÑA

ALERGOLOGIA

CLINICA DOCTOR CANO (180452)
CLINICA DOCTOR CANO
CL FABRICA NUEVA 39 A C.P: 18680
958610571

DR. SANCHEZ LOPEZ, GERMAN (180452)
DR. SANCHEZ LOPEZ, GERMAN
CL FABRICA NUEVA 39 A C.P: 18680
958610571

ANALISIS CLINICOS

ANALIZA CLINICA DOCTOR CANO (180480)
ANALIZA CLINICA DOCTOR CANO
CL FABRICA NUEVA 39 C.P: 18680
958610571

ATS

CLINICA DOCTOR CANO (180452)
CLINICA DOCTOR CANO
CL FABRICA NUEVA 39 A C.P: 18680
958610571

SRA. MUÑOZ RODRIGUEZ, ANDREA (180452)
SRA. MUÑOZ RODRIGUEZ, ANDREA
CL FABRICA NUEVA 39 A C.P: 18680
958610571

DERMATOLOGIA MEDICO-QUIRURGICA

CLINICA DOCTOR CANO (180452)
CLINICA DOCTOR CANO
CL FABRICA NUEVA 39 A C.P: 18680
958610571

DR. ALMAZAN FERNANDEZ, FRANCISCO MANUEL (180452)
DR. ALMAZAN FERNANDEZ, FRANCISCO MANUEL
CL FABRICA NUEVA 39 A C.P: 18680
958610571

FISIOTERAPIA



91 563 20 00 - 900 159 000

MEDICINA GENERAL-MEDICINA FAMILIA

CLINICA DOCTOR CANO (180452)
CLINICA DOCTOR CANO
CL FABRICA NUEVA 39 A C.P: 18680
958610571

DR. CANO ROMERA, ENRIQUE (180452)
DR. CANO ROMERA, ENRIQUE
CL FABRICA NUEVA 39 A C.P: 18680
958610571

DR. CANO ROMERA, ENRIQUE (180133)
DR. CANO ROMERA, ENRIQUE
CL FABRICA NUEVA 39 A C.P: 18680
958610571

PSICOLOGIA INFANTIL

CLINICA DOCTOR CANO (180452)
CLINICA DOCTOR CANO
CL FABRICA NUEVA 39 A C.P: 18680
958610571

PSICOLOGÍA



91 563 20 00 - 900 159 000

TRAUMATOLOGIA Y CIR.ORTOPEDICA

CLINICA DOCTOR CANO (180452)
CLINICA DOCTOR CANO
CL FABRICA NUEVA 39 A C.P: 18680
958610571

DR. PEÑAS GARCIA, JAVIER (180452)
DR. PEÑAS GARCIA, JAVIER
CL FABRICA NUEVA 39 A C.P: 18680
958610571

SANTA FE

MEDICINA GENERAL-MEDICINA FAMILIA

CONSULTA MEDICINA GENERAL DR. MORILLAS MUÑOZ (180486)
CONSULTA MEDICINA GENERAL DR. MORILLAS MUÑOZ
CL NORIA 2 C.P: 18320
958442665

ZUBIA (LA)

ANALISIS CLINICOS

ANALIZA ANALISIS CLINICOS (180485)
ANALIZA ANALISIS CLINICOS
CL MANUEL ANGELES ORTIZ 13 2 A C.P: 18140
958599570

MEDIFAMILIA CENTRO MEDICO (180485)
MEDIFAMILIA CENTRO MEDICO
CL MANUEL ANGELES ORTIZ 13 2 A C.P: 18140
958599570

ANALIZA CENTRO MÉDICO MEDI FAMILIA (180480)
ANALIZA CENTRO MÉDICO MEDI FAMILIA
CL PINTOR JOAN MIRO 2 2 IZ C.P: 18140
958599570

ATS

MEDIFAMILIA CENTRO MEDICO (180485)
MEDIFAMILIA CENTRO MEDICO
CL MANUEL ANGELES ORTIZ 13 2 A C.P: 18140
958599570

SRA. RODRIGUEZ CHACON, MARIA ISABEL (180485)
SRA. RODRIGUEZ CHACON, MARIA ISABEL
CL MANUEL ANGELES ORTIZ 13 2 A C.P: 18140
958599570

ESTOMATOLOGIA-ODONTOLOGIA

CLINICA BUCODENTAL IBAÑEZ (180478)
CLINICA BUCODENTAL IBAÑEZ
CL PABLO IGLESIAS 1 1 A C.P: 18140
958590500

FISIOTERAPIA

 91 563 20 00 - 900 159 000

MEDICINA GENERAL-MEDICINA FAMILIA

DR. JALDO SANCHEZ, ADOLFO (180485)
DR. JALDO SANCHEZ, ADOLFO
CL MANUEL ANGELES ORTIZ 13 2 A C.P: 18140
958599570

DRA. DE HARO ORIOLA, MARIA SALVIA (180485)
DRA. DE HARO ORIOLA, MARIA SALVIA
CL MANUEL ANGELES ORTIZ 13 2 A C.P: 18140
958599570

MEDIFAMILIA CENTRO MEDICO (180485)
MEDIFAMILIA CENTRO MEDICO
CL MANUEL ANGELES ORTIZ 13 2 A C.P: 18140
958599570

OBSTETRICIA Y GINECOLOGÍA

DR. ARIOSA ROCHE, JUAN MANUEL (180485)
DR. ARIOSA ROCHE, JUAN MANUEL
CL MANUEL ANGELES ORTIZ 13 2 A C.P: 18140
958599570

MEDIFAMILIA CENTRO MEDICO (180485)
MEDIFAMILIA CENTRO MEDICO
CL MANUEL ANGELES ORTIZ 13 2 A C.P: 18140
958599570

PEDIATRIA

CONSULTA DRA. GOMEZ GOMEZ (180487)
CONSULTA DRA. GOMEZ GOMEZ
CL MIGUEL DELIBES 1 C.P: 18140
958890909

DRA. YANGUAS MONTERO, MARIA BELEN (180485)
DRA. YANGUAS MONTERO, MARIA BELEN
CL MANUEL ANGELES ORTIZ 13 2 A C.P: 18140
958599570

MEDIFAMILIA CENTRO MEDICO (180485)
MEDIFAMILIA CENTRO MEDICO
CL MANUEL ANGELES ORTIZ 13 2 A C.P: 18140
958599570

PSICOLOGÍA



91 563 20 00 - 900 159 000

ÓRGIVA

MEDICINA GENERAL-MEDICINA FAMILIA

DR. FERNANDEZ MARTINEZ,RAFAEL (180375)

DR. FERNANDEZ MARTINEZ,RAFAEL

CL ANGEL 22 BJ C.P: 18400

958784249